



  
Marquinho da Civil  
Vereador  
*"Novas Ideias para um novo tempo"*  
**GABINETE DO VEREADOR MARCOS ANTÔNIO DE ALMEIDA**  
vereadormarquinho@yahoo.com.br

Sarzedo 24 de Maio de 2021

REQUERIMENTO 68 / 2021

O Vereador, que abaixo subscreve, no uso de suas prerrogativas regimentais, requer a Vossa Excelência, depois de ouvido o Plenário, na forma regimental, que seja encaminhado ao Poder Executivo Municipal, solicitação de asfaltamento da estrada rural compreendida entre Serra do Capão e Serra da Boa Esperança, no município de Sarzedo, com intuito de melhorar o acesso naquela região, conforme abaixo assinado em apenso.

### Justificativa

Os moradores do Capão da Serra aguardam com grande anseio o asfaltamento da via, tendo em vista que a maioria são produtores rurais. Vale ressaltar que grande parte da produtividade é encaminhada ao Ceasa para redistribuição às redes de supermercados. Em oportuno, informo a essa Casa Legislativa que a arrecadação da produção do ano de 2020 foi de R\$ 5.681.483,94 (cinco milhões, seiscentos e oitenta e um mil, quatrocentos e oitenta e três reais e noventa e quatro centavos), conforme pesquisa CEASAMINAS, o que reforça o pedido em questão.

  
MARCOS ANTÔNIO DE ALMEIDA

Vereador - Patriota

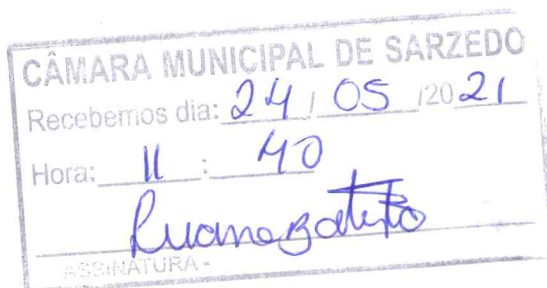

Nós, moradores, abaixo assinado, vimos requerer de V.S.<sup>a</sup> que seja realizado asfaltamento da estrada rural compreendido ao Serra do Capão e Serra da Esperança.

Em razão disso, solicitamos de V.S.<sup>a</sup> o máximo empenho para solucionar esta situação.

Nome Completo	Doc. Identidade	Telefone (ou endereço)	Assinatura
Márcia da Paqueta	MG-8.184.507	Sarzedo	Márcia
Christiane Alves Cardoso	MG-14.939.697	Sarzedo	Christiane
João Lucas Francisco	MG-17.877.724	Sarzedo	João Lucas
Silvino Mateus de Oliveira	MG-10.029.754	Sarzedo	Silvino
Spuriani Martins	MG-1.375.446	Sarzedo	Spuriani
Sra. Aluísia de Rêgo			
Luana Alves P.	MG-17.522.154	Sarzedo	Luana A. P.
Ray Marques Oliveira	MG-22.093.958	Sarzedo	Ray Marques
Juliano Guilherme	MG-22.093.986	Sarzedo	Juliano S.
Cláudia Rayane Oliveira	MG-22.094.115	Sarzedo	Cláudia
Amelí S. do Carmo	MG-17.343.936	Capão	Ed. Capão
Vanessa Corrêa G.	MG-22.094.055	Sarzedo	Vanessa
Aluísio Augusto Sampaio	MG-20.405.264	Sarzedo	Aluísio Augusto Sampaio
Amândio	MG-12.141.021	Sarzedo	Amândio
Luana Sabino	MG-12.267.625	Sarzedo	Luana Sabino
Marcia Cristina	MG-4.307.418	Sarzedo	Marcia
Rouciene Alves P.	MG-573.3508	Sarzedo	Rouciene
Stratiane Silva	MG	Sarzedo	Stratiane
Debara Evelyn da Silva	MG-19.653.210	Sarzedo	Debara F. Sil
Rosana Carneiro	MG-14.276.190	Sarzedo	Rosana
João Alves Souza	MG-18.126.528	Sarzedo	João
Adelmo Moreira de F.	MG-9.064.047	Serra Boa Esperança	Adelmo
João Camargo Moreira de F.	MG-22.491.260	Serra Boa Esperança 2	João
Ramella Raquel Spinggi	MG-22.491.399	Serra Boa Esperança	Ramella
Pedro Augusto	MG-3.645.314	Serra Boa Esperança	Pedro
Melilene G. Freitas	MG-11.690.245	Serra Boa Esperança	Melilene
Paula Maria de F.	MG-7.825.062	Serra Boa Esperança	Paula Maria de F.
Cláudio Alves Moreira	MG-14.825.874	Serra Boa Esperança	Cláudio
Maria José M. de F.	MG-918.743	Serra Boa Esperança	Maria José
Ariana Márcia de Freitas		Serra Boa Esperança	Ariana
Paula Kettel G. de Freitas			Paula Kettel
Seane B. S. Moreira	MG-131.79740	Ilamunon	Seane Kettel
Paulo César R. Silva	MG-177.33406	Ilamunon	Paulo César

Seid Homeda Sabes	25.671.866-11	Sarzedo - Serra da Boa Esperança	Seid Homeda Sabes
Hilberto Lourenço	47.541.922-4	Serra da Boa Esperança	Hilberto Lourenço
Adriano Costa Pereira	99.656.311	Sarzedo - Capão	Adriano
Francisco de Paula dos Santos	12.771.865	Capão (Capão)	Francisco
Sebastião Ferreira	377.780.866-15	Capão Sarzedo	Sebastião
João de Deus M. Filho	182.907.666-23	Capão da Serra Sarzedo	João
Marcos Túlio dos Santos	10.773.062-10	Capão da Serra	Marcos
Linthia Poliana Vicente	15.223.958	Serra da Boa Esperança	Linthia
Maria Antônia Vicente	029.594.446-39	Serra da Boa Esperança	Maria Antônia
Jonas Ferreira da Silva	11.549.827	Serra da Boa Esperança	Jonas
Martina Martins da Silva	M 3.751.150	Serra da Boa Esperança	Martina
Regina Martin		Serra da Boa Esperança	Regina
João Manoel da Silva	MG-247.088	Serra da Boa Esperança	João Manoel
Roberto da Silva	MG-11.601.390	Serra da Boa Esperança	Roberto
João de Deus da Silva	11.997.005	Capão da Serra	João de Deus
Luiz Carlos da Silva	MG-14.951.494	Capão da Serra	Luiz Carlos
Donaldo Almeida M. Norim	MG-16.988.985	Serra da Boa Esperança	Donaldo
Walter Luiz Martins dos	MG-8.163.879	Serra da Boa Esperança	Walter
Walter Luiz Martins dos	MG-3.157.869	Serra da Boa Esperança	Walter
Cintia Maria da Costa	MG-13.448.772	Serra da Boa Esperança	Cintia Maria
Angela das Graças de	MG-10.207.130	Capão da Serra	Angela
Marcos de Almeida	CPF 082.064.046-03	Capão da Serra	Marcos
João Magalhães de	M 42.299.69	Capão da Serra	João
Marcelo Antônio Pereira	M 22.644.92	99.181.545-9	Marcelo
Leandro Silva dos	MG-10.110.904	Serra da Boa Esperança	Leandro
Marcelo Almeida Araujo	MG-10.695.611	Serra da Boa Esperança	Marcelo
João Pedro de Araujo	MG-22.413.105	SERRA BOA ESPERANÇA	ARAÚJO
Roberto Ferreira Marques	MG-6394.179	Serra da Boa Esperança	Roberto
Luziane S. Costa	M 7.753.884-8	Serra da Boa Esperança	Luziane
Edna El Marques	MG-6084.475	Serra da Boa Esperança	Edna
Carolina Elvira de		Serra da Boa Esperança	Carolina
Franci Maria de	MG-5382.194	Serra da Boa Esperança	Franci
Walter Luiz	MG-2.854	Serra da Boa Esperança	Walter



**Procedência de Produtos em Kg**  
**Município: SARZEDO**  
**Mercado: Unidade Grande BH**  
**Período Consolidado do ano de 2020**

Produtos	Quantidades - Kg	%	Preços Médios	Valores
CHUCHU	4.076.233	93,03	1,12	4.569.385,90
ALHO PORRO	83.309	1,90	2,65	220.880,45
BROCOLO	64.099	1,46	4,62	296.359,32
PIMENTAO	35.420	0,80	4,45	157.639,68
ABOBRINHA ITALIANA	24.228	0,55	1,08	26.094,92
ALFACE	20.334	0,46	4,20	85.462,27
REPOLHO HIBRIDO	17.660	0,40	0,50	8.881,86
PEPINO	11.704	0,26	1,20	14.017,07
COUVE	6.264	0,14	5,99	37.497,45
MOSTARDA	5.594	0,12	3,12	17.435,03
AGRILAO	5.229	0,11	6,92	36.169,43
ACELGA	4.278	0,09	2,41	10.303,50
CEBOLINHA	4.194	0,09	12,23	51.290,21
RUCULA	4.060	0,09	6,53	26.497,29
TOMATE LONGA VIDA	2.400	0,05	1,12	2.685,84
SALSAO	2.342	0,05	6,58	15.403,75
CHICORIA	2.212	0,05	4,17	9.214,41
SALSA	2.103	0,04	12,03	25.300,66
MILHO VERDE	1.900	0,04	0,84	1.602,08
ALMEIRAO	1.419	0,03	2,84	4.032,50
RABANETE	1.407	0,03	5,16	7.259,43
COGUMELO	1.273	0,02	22,27	28.356,00
TAIOBA	1.194	0,02	5,19	6.191,77
HORTELA	508	0,01	12,54	6.372,61
ALECRIM	349	0,00	11,91	4.158,00
MOYASHI	317	0,00	12,76	4.046,25
MANJERICAO	281	0,00	12,50	3.512,82
COENTRO	251	0,00	11,60	2.912,54
BETERRABA S/FLS	217	0,00	1,16	251,83
CENOURA	200	0,00	1,64	327,62
NABO	180	0,00	6,11	1.099,97
ESPINAFRE	144	0,00	3,88	559,13
COUVE-FLOR	90	0,00	1,57	141,35
FUNCHO	6	0,00	4,00	24,00
BROTO DE ALFAFA	2	0,00	32,50	65,00
ASPARGO	1	0,00	40,00	40,00
TOMILHO	1	0,00	12,00	12,00
<b>Total Geral</b>	<b>4.381.403</b>	<b>99,99</b>		<b>5.681.483,94</b>

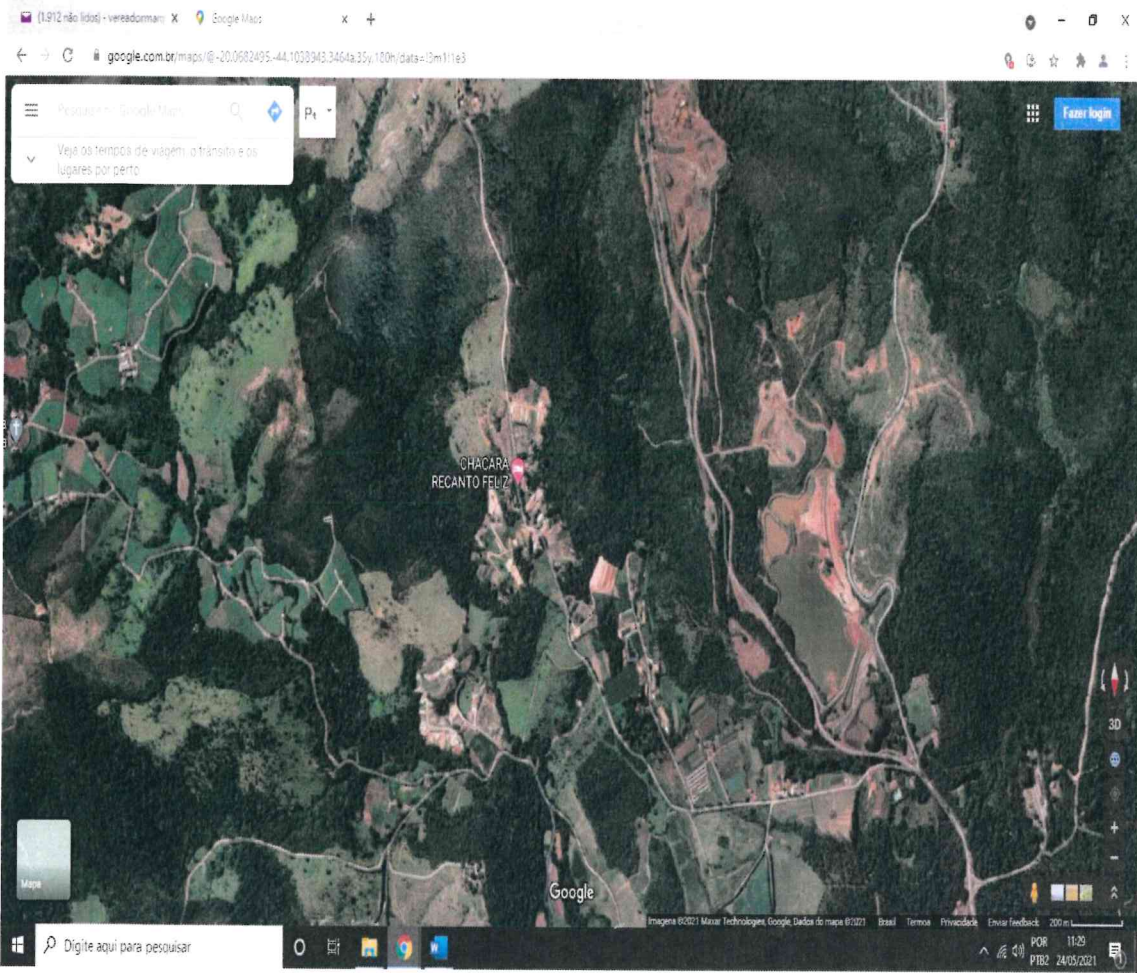



**PREFEITURA MUNICIPAL DE SARZEDO**  
**ESTADO DE MINAS GERAIS**

OFÍCIO/GABINETE. Nº 186/2021.

ASSUNTO: RESPOSTA AO REQUERIMENTO <sup>68</sup>54/2021.

CÂMARA MUNICIPAL DE SARZEDO

Ilustre Vereador,

Aportou nesta Procuradoria o requerimento supramencionado e em resposta tem-se a informar que segue anexo o ofício nº 172/2021, formulado pela Secretaria Municipal de Obras e Urbanismo, através do qual seguem todas as informações pertinentes ao caso em tela.

Assim acreditando ter prestado as informações inerentes ao caso, aproveito o ensejo para renovar mensagens de distinta consideração e elevado apreço.

Sarzedo, 17 de Junho de 2021.

  
**Marcelo Pinheiro do Amaral**  
**Prefeito Municipal**

**Ilmo. Sr. Vereador.**  
**Marcos Antônio de Almeida**  
**Vereador - Sarzedo/MG.**

CÂMARA MUNICIPAL DE SARZEDO	
Recebemos dia:	21 / 06 / 2021
Hora:	11 : 37
	
ASSINATURA - PROTOCOLO	



# PREFEITURA MUNICIPAL DE SARZEDO

CNPJ 01.612.509/0001-58  
SECRETARIA MUNICIPAL DE OBRAS E URBANISMO

**OFICIO: 172/2021**

**DE: SMOU Secretaria Municipal de Obras e Urbanismo**

**ASSUNTO: Resposta ao Requerimento 68/2021 - Advindo do Gabinete Do Vereador Marcos Antônio de Almeida (Marquinho da Civil) - Câmara Municipal de Sarzedo.**

**DATA: 15/06/2021**

Sarzedo, 15 de Junho de 2021.

Venho a V.S.<sup>a</sup> acusar o recebimento do ofício nº 214/2021 da Procuradoria que encaminha o Requerimento 68/2021 - Advindo do Gabinete Do Vereador Marcos Antônio de Almeida (Marquinho da Civil) - Câmara Municipal de Sarzedo, acompanhado de um abaixo assinado dos produtores rurais, que solicita asfaltamento da estrada da serra capão e da serra da Boa esperança.

Informo a V.S.<sup>a</sup> que já temos um projeto dessa estiada com todos os levantamentos técnicos para execução do asfaltamento e estamos em fase final de estudos e execução de planilhas orçamentaria para essa execução. Por enquanto não podemos definir uma previsão mas conforme determinação do Prefeito será feito com a maior brevidade possível.

Sendo o que se apresenta para o momento, é oportuno o ensejo para reiterarmos voto de alta estima e distinta consideração.

Atenciosamente,

**VALTER EDIRALDO DE OLIVEIRA**  
**Secretário Municipal de Obras e Urbanismo**

**Ilmo. Dr.**  
**MARCO TÚLIO BATISTA SALOMÃO**  
**Procurador Geral do Município**  
**Sarzedo/ MG**



## **PREFEITURA MUNICIPAL DE SARZEDO**

*Estado de Minas Gerais*

**OFÍCIO. Nº 214/2021**

**ASSUNTO: Requerimento 68/2021 - Marcos Antônio de Almeida  
Secretaria Municipal de Obras e Urbanismo**

Prezado Secretário,

Aportou nesta Procuradoria o requerimento de nº 68/2021, anexo, advindo do Gabinete do Vereador Marcos Antônio de Almeida, referente a solicitação de asfaltamento da estrada rural compreendida entre Serra do Capão e Serra da Boa Esperança, no Município de Sarzedo, com o intuito de melhorar o acesso naquela região, conforme abaixo assinado em apenso.

Tendo em vista que a maioria dos moradores da região são produtores rurais, e que grande parte da produtividade é encaminhada ao Ceasa para redistribuição das redes de supermercados, conforme levantamento feito no ano de 2020 (anexo).

Deste modo, solicitamos que sejam fornecidas as informações pertinentes para fins de esclarecimento dos fatos, e para tanto, dar-se-á o prazo de 3 (três) dias.

No mais, aproveito o ensejo para renovar mensagens de distinta consideração e elevado apreço.  
Atenciosamente,

Sarzedo, 31 de Maio de 2021.

**Dr. Marco Túlio Batista Salomão**  
**Procurador Geral do Município**  
**OAB/MG 134.482**

**Ao Secretário Municipal de Obras e Urbanismo**  
**Valter Ediraldo de Oliveira**  
**Sarzedo-MG**



*Marquinho da Civil*  
Vereador

*"Novas Idéias para um novo tempo"*

**GABINETE DO VEREADOR MARCOS ANTÔNIO DE ALMEIDA**  
vereadormarquinho@yahoo.com.br



Sarzedo 24 de Maio de 2021

REQUERIMENTO 68 / 2021

O Vereador, que abaixo subscreve, no uso de suas prerrogativas regimentais, requer a Vossa Excelência, depois de ouvido o Plenário, na forma regimental, que seja encaminhado ao Poder Executivo Municipal, solicitação de asfaltamento da estrada rural compreendida entre Serra do Capão e Serra da Boa Esperança, no município de Sarzedo, com intuito de melhorar o acesso naquela região, conforme abaixo assinado em apenso.

### Justificativa

Os moradores do Capão da Serra aguardam com grande anseio o asfaltamento da via, tendo em vista que a maioria são produtores rurais. Vale ressaltar que grande parte da produtividade é encaminhada ao Ceasa para redistribuição às redes de supermercados. Em oportuno, informo a essa Casa Legislativa que a arrecadação da produção do ano de 2020 foi de R\$ 5.681.483,94 (cinco milhões, seiscentos e oitenta e um mil, quatrocentos e oitenta e três reais e noventa e quatro centavos), conforme pesquisa CEASAMINAS, o que reforça o pedido em questão.

  
MARCOS ANTÔNIO DE ALMEIDA  
Vereador - Patriota

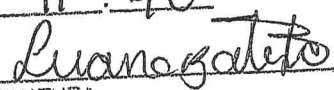
CÂMARA MUNICIPAL DE SARZEDO
Recebemos dia: <u>24/05/21</u>
Hora: <u>11:40</u>

ASSINATURA -



Nós, moradores, abaixo assinado, vimos requerer de V.S.<sup>a</sup> que seja realizado asfaltamento da estrada rural compreendido ao Serra do Capão e Serra da Esperança.  
Em razão disso, solicitamos de V.S.<sup>a</sup> o máximo empenho para solucionar esta situação.

Nome Completo	Doc. Identidade	Telefone (ou endereço)	Assinatura
Mônica da Paqueta	MG-8.184.507	Sarzedo	[Assinatura]
Cristiane Alves Cordeiro	MG-14.939.697	Sarzedo	[Assinatura]
João Lucas Francisco da Silva	MG-17.877.724	Sarzedo	[Assinatura]
Alcino Martins de Alencar	MG-10.029.754	Sarzedo	[Assinatura]
Jurani Martins	MG-1.375.416	Sarzedo	[Assinatura]
Luana Alves da Rocha			
Luana Alves P.	MG-17.522.154	Sarzedo	[Assinatura]
Ray Marguly Alencar	MG-22.093.959	Sarzedo	[Assinatura]
Therese de Oliveira	MG-22.093.986	Sarzedo	[Assinatura]
Cláudia Rayane Brito S.	MG-22.094.115	Sarzedo	[Assinatura]
Amie S. do Carmo	MG-17.343.936	capão	[Assinatura]
Vanessa de Souza G.	MG-22.094.055	Sarzedo	[Assinatura]
Nevo Ruy de Souza	MG-20.405.264	Sarzedo	[Assinatura]
[Assinatura]	MG-12.141.021	Sarzedo	[Assinatura]
[Assinatura]	MG-12.267.625	Sarzedo	[Assinatura]
Mônica Cristina	MG-4.307.418	Sarzedo	[Assinatura]
Rocineide Alves P.	MG-57.335.08	Sarzedo	[Assinatura]
[Assinatura]	MG	Sarzedo	[Assinatura]
Debara Evelyn da Silva	MG-19.653.210	Sarzedo	[Assinatura]
Regiana Carneiro	MG-14.276.190	Sarzedo	[Assinatura]
[Assinatura]	MG-18.126.628	Sarzedo	[Assinatura]
Adelmo Moura de Jesus	MG-9.064.047	Serra Boa Esperança	[Assinatura]
[Assinatura]	MG-22.491.060	Serra Boa Esperança	[Assinatura]
Barbelle Rahely Spraggi	MG-22.491.399	Serra Boa Esperança	[Assinatura]
[Assinatura]	MG-3.647.314	Serra Boa Esperança	[Assinatura]
Melulene G. Freitas	MG-11.690.245	Serra Boa Esperança	[Assinatura]
[Assinatura]	MG-7.825.062	Serra Boa Esperança	[Assinatura]
Cláudia Maria Spraggi Moreira	MG-14.225.874	Serra Boa Esperança	[Assinatura]
Monica Jose de Freitas	MG-918.743	Serra Boa Esperança	[Assinatura]
Ariana Moreira de Freitas		Serra Boa Esperança	[Assinatura]
[Assinatura]			
Seane G. S. Moreira	MG-31.797.740	Itamunas	[Assinatura]
Paulo César R. Silva	MG-17.733.406	Itamunas	[Assinatura]



MUNICÍPIO DE SARZEDO - ESTADO DE  
04  
*[Assinatura]*

Produtos	Quantidades - Kg	%	Preços Médios	Valores
CHUCHU	4.076.233	93,03	1,12	4.569.385,90
ALHO PORRO	83.309	1,90	2,65	220.880,45
BROCOLO	64.099	1,46	4,62	296.359,32
PIMENTAO	35.420	0,80	4,45	157.639,68
ABOBRINHA ITALIANA	24.228	0,55	1,08	26.094,92
ALFACE	20.334	0,46	4,20	85.482,27
REPOLHO HIBRIDO	17.660	0,40	0,50	8.881,86
PEPINO	11.704	0,26	1,20	14.017,07
COUVE	6.264	0,14	5,99	37.497,45
MOSTARDA	5.594	0,12	3,12	17.435,03
AGRIO	5.229	0,11	6,92	36.169,43
ACELGA	4.278	0,09	2,41	10.303,50
CEBOLINHA	4.194	0,09	12,23	51.290,21
RUCULA	4.060	0,09	6,53	26.497,29
TOMATE LONGA VIDA	2.400	0,05	1,12	2.685,84
SALSAO	2.342	0,05	6,58	15.403,75
CHICORIA	2.212	0,05	4,17	9.214,41
SALSA	2.103	0,04	12,03	25.300,66
MILHO VERDE	1.900	0,04	0,84	1.602,08
ALMEIRAO	1.419	0,03	2,84	4.032,50
RABANETE	1.407	0,03	5,16	7.259,43
COGUMELO	1.273	0,02	22,27	28.356,00
TAIOBA	1.194	0,02	5,19	6.191,77
HORTELA	508	0,01	12,54	6.372,61
ALECRIM	349	0,00	11,91	4.158,00
MOYASHI	317	0,00	12,76	4.046,25
MANJERICAO	281	0,00	12,50	3.512,82
COENTRO	251	0,00	11,60	2.912,54
BETERRABA S/FLS	217	0,00	1,16	251,83
CENOURA	200	0,00	1,64	327,62
NABO	180	0,00	6,11	1.099,97
ESPINAFRE	144	0,00	3,88	559,13
COUVE-FLOR	90	0,00	1,57	141,35
FUNCHO	6	0,00	4,00	24,00
BROTO DE ALFAFA	2	0,00	32,50	65,00
ASPARGO	1	0,00	40,00	40,00
TOMILHO	1	0,00	12,00	12,00
<b>Total Geral</b>	<b>4.381.403</b>	<b>99,99</b>		<b>5.681.483,94</b>

MUNICÍPIO DE LEONIZELDO - ESTADO DE MATO GROSSO DO SUL  
FL. 05  
Recato

