



PREFEITURA MUNICIPAL DE SARZEDO

Estado de Minas Gerais

OFÍCIO/GAB Nº 76/2026

ASSUNTO: RESPOSTA AO REQUERIMENTO Nº 34/2026

Prezado Vereador,

Aportou a este Gabinete o Ofício nº 122/2026, através do qual Vossa Senhoria nos encaminha o Requerimento nº 34/2026, por meio do qual solicita informações acerca da substituição do gramado do Campo Otávio Pinheiro, considerando que o gramado anterior foi removido e que, até o presente momento, o local permanece em aparente estado de abandono, circunstância que tem gerado questionamentos e preocupações por parte da população.

Nesse contexto, requer esclarecimentos quanto ao cronograma previsto para conclusão das obras e instalação do novo gramado, bem como acerca das providências adotadas pela Administração Pública para assegurar a revitalização do espaço e sua adequada utilização pela comunidade.

Solicita, ainda, a análise da viabilidade de implantação de um espaço de lazer e entretenimento infantil na área adjacente ao campo, onde já existe uma academia popular, tendo em vista a carência, no Bairro Imaculada, de locais apropriados destinados à recreação, convivência e integração das crianças e famílias da região.

Em resposta, informamos que segue anexo o Ofício nº 41/2026, encaminhado pela Secretaria Municipal de Esporte e Turismo, contendo os esclarecimentos e informações pertinentes acerca da matéria em questão.

No mais, aproveito o ensejo para renovar mensagens de distinta consideração e elevado apreço.

Atenciosamente,

Sarzedo, 28 de maio de 2026.

Rita de Cássia das Graças Santos
Prefeita Municipal de Sarzedo

Ao Ilustre Senhor
Paulo Geovani Barbosa Pereira
Presidente da Câmara de Vereadores
Sarzedo/MG

CÂMARA MUNICIPAL DE SARZEDO
Recebemos dia: <u>25</u> / <u>05</u> / <u>2026</u>
Hora: <u>10</u> : <u>02</u>

ASSINATURA - ADMINISTRAÇÃO

Ofício nº 41/2026

Assunto: Resposta do ofício 219/2026

Prezada Senhora,

Em resposta ao Ofício nº 219/2026, informamos que o Estádio Otávio Pinheiro Gomes encontra-se temporariamente com suas atividades paralisadas em razão da necessidade de execução de serviços de manutenção e adequação de sua infraestrutura e a troca do gramado.

A Secretaria Municipal de Esporte e Turismo está empenhada em solucionar a situação com a maior brevidade possível. Contudo, o Município enfrenta limitações financeiras que impactam diretamente a execução da obra, motivo pelo qual estamos buscando recursos e alternativas para viabilizar sua conclusão em caráter de urgência.

Esclarecemos que o projeto executivo da obra já foi devidamente elaborado e encontra-se finalizado, assim como as respectivas planilhas orçamentárias e de custos, que servirão de base para a captação dos recursos necessários e para a futura execução dos serviços.

Encaminhamos, em anexo, o projeto completo e as planilhas de custos para conhecimento e análise.

Compreendemos a preocupação da Sr.^a Vereadora Sarah Paula, especialmente por ser moradora do bairro Imaculada Conceição, além de exercer um mandato ativo, participativo e comprometido com as demandas da comunidade. Reforçamos que esta Administração Municipal também reconhece a importância do espaço esportivo para os moradores e segue trabalhando para que o campo seja recuperado e disponibilizado novamente à população o mais breve possível.

Reiteramos nosso compromisso com a recuperação e disponibilização do espaço esportivo à comunidade, reconhecendo sua relevância para a prática esportiva, o lazer e a integração social dos munícipes.

Atenciosamente,

Sarzedo, 27 de maio de 2026.



Chaslei Antônio Martins
Secretário Municipal de Esportes e Turismo

À
Fabiana da Conceição Gomes Pinheiro
Procuradora Geral do Município

PROPOSTA COMERCIAL

Betim, 17 de outubro de 2025.

PROPOSTA: PO-661-2025

À

PREFEITURA MUNICIPAL DE SARZEDO

Chaslei Antônio Martins (Lei)

Vice-prefeito

REF.: CAMPO DE FUTEBOL IMACULADA CONCEIÇÃO - TOPSOIL, PLANTIO DE GRAMA E GROW-IN. 113X73M

DESCRIÇÃO DO SERVIÇO:

1. Topsoil, espalhamento, compactação e nivelamento a laser.
2. Fornecimento de Areia lavada média 1.794m³
3. Plantio de Grama
4. Grow-in, fase de fortalecimento com fertilizações, defensivos, cortes e topdressing. Incluso fornecimento de areia, adubos e defensivos. 30 dias.

OBSERVAÇÕES:

- Fornecimento de todos os materiais, insumos e equipamento por conta da contratada (Regga).

PRAZO DO SERVIÇO:

25 dias úteis para execução

30 dias corridos para Grow-in

PREÇO:

Segue PLANILHA DE PREÇO em anexo.

CONDIÇÕES COMERCIAIS:

1. Preços em Reais;
2. Condição de Pagamento: 50% entrada e 50% ao finalizar o serviço
3. Forma de Pagamento: Transferência Bancária;
4. Validade da Proposta: 15 dias;
5. Faturado com recibo de locação e nota fiscal de serviço.

Colocamos a disposição para os esclarecimentos necessários e negociação.

Atenciosamente,

JAICE PEDROSA

Diretora

jaice.pedrosa@regga.com.br/comercial@regga.com.br

Fone: 31 3532-5063 Cel.: 31 9 9678-509

PLANILHA DE ORÇAMENTO - PO-661-2025

CLIENTE:	Prefeitura Municipal de Sarzedo
SERVIÇO:	Topsoil, Plantio de Grama e Grow-in
ENDEREÇO:	Campo da Imaculada

DATA:	17/10/2025
PRAZO DO SERVIÇO:	25 dias úteis + 30 Grow-in.
PROPOSTA:	PO-661-2025

ITEM	DESCRIÇÃO DOS SERVIÇOS	UNID.	QUANT.	VALORES		%
				PREÇO		
				UNITÁRIO	TOTAL	
1.0	SERVIÇOS				R\$ 524.265,68	
1.1	Topsoil, espalhamento, compactação e nivelamento a laser.	sv	1	R\$ 160.770,78	R\$ 160.770,78	20,82%
1.2	Fornecimento de Areia lavada media 1.794m ³	vb	1	R\$ 296.643,22	R\$ 296.643,22	38,42%
1.3	Plantio de Grama	m ²	8249	R\$ 3,68	R\$ 30.356,32	3,93%
1.4	Grow-in, fase de fortalecimento com fertilizações, defensivos, cortes e topdressing. Incluso fornecimento de areia, adubos e defensivos. 30 dias	sv	1	R\$ 36.495,36	R\$ 36.495,36	4,73%
TOTAL					R\$ 524.265,68	100%

ELABORAÇÃO:	
Nome:	ERICK S. GUEDES
Área:	Orçamento
Data:	17/10/2025
Ass.:	

APROVAÇÃO:	
Nome:	JAICE ANDRADE PEDROSA
Área:	Diretoria
Data:	17/10/2025
Ass.:	

PREFEITURA MUNICIPAL DE SARZEDO
SECRETARIA MUNICIPAL DE OBRAS E URBANISMO
PLANILHA DE LEVANTAMENTO DE SERVIÇOS

OBJETO: VESTIARIO CAMPO IMACULADA
 DATA-BASE: SICOR MG 04/2025
 SUDECAP MG 04/2025
 SINAPI MG 04/2025
 SICRO MG 04/2025
 REGIME TRIBUTÁRIO: ONERADO

BDI:
 PRAZO DE EXECUÇÃO:

ITEM	FONTE	CÓDIGO	DESCRIÇÃO	UNIDADE	QTDE	VLR.UNIT. S/BDI	VLR. TOTAL
							R\$ 382.836,77
1			PLACA DE OBRA				
1.1	SETOP	ED-16660	FORNECIMENTO E COLOCAÇÃO DE PLACA DE OBRA EM CHAPA GALVANIZADA #26, ESP. 0,45 MM, PLOTADA COM ADESIVO VINILICO, AFIxada COM REBITES 4.8X40 MM, EM ESTRUTURA METÁLICA DE METALON 20X20 MM, ESP. 1,25 MM, INCLUSIVE SUPORTE EM EUCALIPTO AUTOCLAVADO PINTADO COM TINTA PVA DUAS (2) DEMÃOS	m2	4,500	R\$ 258,93	R\$ 1.156,19
2			ADMINISTRAÇÃO DE OBRA				
2.1	SINAPI	90778	ENGENHEIRO CIVIL DE OBRA PLENO COM ENCARGOS COMPLEMENTARES	H	80,000	R\$ 135,75	R\$ 10.860,00
3			INSTALAÇÃO DE CANTEIRO DE OBRA				
3.1	SETOP	ED-29823	TAPUME FIXO DE PROTEÇÃO PARA FECHAMENTO DE OBRA EM TELHA METÁLICA GALVANIZADA, TIPO TRAPEZOIDAL, ESP. 0,5MM, COM MÓDULO NA DIMENSÃO DE (300X220)CM, COM REAPROVEITAMENTO, EXCLUSIVE PINTURA ESMALTE, INCLUSIVE PONTALETE E FIXAÇÃO	m2	60,000	R\$ 70,66	R\$ 4.239,60
3.1	SUDECAP	01.17.01	GABARITO	M	60,000	R\$ 32,27	R\$ 1.936,20
3.2	SETOP	ED-50135	BARRACÃO DE OBRA, EM CHAPA DE COMPENSADO RESINADO, INCLUSIVE INSTALAÇÕES SANITÁRIAS E MOBILIÁRIO - PADRÃO DER-MG	m2	5,000	R\$ 676,21	R\$ 3.381,05
4			FUNDAÇÃO				
4.1	SINAPI	06.03.21	ARMAÇÃO AÇO CA-50 D= 6,3MM (LAJES), INCLUSIVE CORTE, DOBRA E COLOCAÇÃO EM ESTRUTURA	KG	1.600,00	R\$ 13,45	R\$ 21.520,00
4.2	SETOP	ED-49805	FORNECIMENTO DE CONCRETO ESTRUTURAL, USINADO BOMBEADO, COM FCK 25MPA, INCLUSIVE LANÇAMENTO, ADENSAMENTO E ACABAMENTO (FUNDAÇÃO)	m3	23,000	R\$ 705,97	R\$ 16.237,31
4.3	SETOP	ED-51109	ESCAVAÇÃO MANUAL DE VALA COM PROFUNDIDADE MAIOR QUE 3,0M E MENOR OU IGUAL 5,0M, INCLUSIVE DESCARGA LATERAL	m3	5	R\$ 135,10	R\$ 675,50
5			LAJE				
5.1	SETOP	ED-50252	LAJE PRÉ-MOLDADA UNIDIRECIONAL COM ENCHIMENTO EM POLIESTIRENO EXPANDIDO (EPS), CAPEAMENTO DE 4CM, SOBRECARGA DE 100KG/M2, ALTURA TOTAL DE 11CM E VÃO LIVRE MÁXIMO DE 3M, INCLUSIVE CONCRETO ESTRUTURAL, USINADO BOMBEADO COM FCK DE 20MPA, EXCLUSIVE TELA ARMADA E CIMBRAMENTO	m2	220,000	R\$ 127,63	R\$ 28.078,60
5.2	SETOP	ED-19637	CIMBRAMENTO PARA LAJE PRÉ-MOLDADA COM ESCORAMENTO METÁLICO, TIPO "A", ALTURA DE (200 ATÉ 310)CM, INCLUSIVE DESCARGA, MONTAGEM, DESMONTAGEM E CARGA	m2xmês	220,000	R\$ 23,32	R\$ 5.130,40
5.3	SETOP	ED-50175	IMPERMEABILIZAÇÃO COM ARGAMASSA POLIMÉRICA, INCLUSIVE PREPARO MANUAL DA ARGAMASSA	m2	220,000	R\$ 26,16	R\$ 5.755,20
5.4			ESCALA				
5.5	SETOP	ED-50846	ESCALA DE CONCRETO 20 MPa, APARENTE, ESPELHO = 16,3 CM, ARMAÇÃO, FÓRMA PLASTIFICADA, ESCORAMENTO E DESFORMA	m3	1,600	R\$ 2.810,88	R\$ 4.497,41
6			VEDAÇÃO				
6.1	SINAPI	89282	ALVENARIA ESTRUTURAL DE BLOCOS CERÂMICOS 14X19X39, (ESPESSURA DE 14 CM), UTILIZANDO PALHETA E ARGAMASSA DE ASSENTAMENTO COM PREPARO EM BETONEIRA. AF_03/2023	M2	400,000	R\$ 71,90	R\$ 28.760,00
6.2	SETOP	ED-29621	APLICAÇÃO DE GRAUTE COM ARGAMASSA DE CIMENTO, CAL HIDRATADA, AREIA E BRITA, TRAÇO (1:0,1:3:2), INCLUSIVE PREPARO MECANIZADO, TRANSPORTE E LANÇAMENTO	m3	6,000	R\$ 735,36	R\$ 4.412,16
7			ESQUADRIAS				
7.1	SINAPI	94573	JANELA DE ALUMÍNIO DE CORRER COM 4 FOLHAS PARA VIDROS (VIDROS INCLUSOS), COM BANDEIRA, BATENTE/REQUADRO 6 A 14 CM, ACABAMENTO COM ACETATO OU BRILHANTE, FIXAÇÃO COM PARAFUSO, SEM GUARNIÇÃO/ALIZAR, DIMENSÕES 150X120 CM, VEDAÇÃO COM SILICONE, EXCLUSIVE CONTRAMARCO - FORNECIMENTO E INSTALAÇÃO. AF_11/2024	M2	14,000	R\$ 313,66	R\$ 4.391,24
7.2	SETOP	ED-50974	PORTA METÁLICA EM CHAPA DOBRADA, DIMENSÃO (80X210)CM, TIPO DE ABRIR, UMA (1) FOLHA, COM BARRA DE APOIO INOX, COMPRIMENTO DE 40CM, INCLUSIVE ESTRUTURA, DOBRADIÇA E MARCO, EXCLUSIVE FECHADURA E PINTURA	un	12,000	R\$ 797,76	R\$ 9.573,12
7.3	SUDECAP	13.31.14	PORTÃO COM TUBOS E TELAS DE AÇO. 2 FOLHAS - SOLDADO EM ESTRUTURA - FORNECIMENTO E INSTALAÇÃO	M2	6,300	R\$ 252,98	R\$ 1.593,77
8			CONTRA-VERGA				

ITEM	FONTE	CÓDIGO	DESCRIÇÃO	UNIDADE	QTDE	VLR UNIT: S/BDI	VLR TOTAL
8.1	SETOP	ED-9906	VERGA OU CONTRAVERGA EM CONCRETO ESTRUTURAL PARA VÃOS ACIMA DE 150CM, PREPARADO EM OBRA COM BETONEIRA, CONTROLE "A", COM FCK 20 MPA, MOLDADA IN LOCO, INCLUSIVE ARMAÇÃO	m3	1,250	R\$ 3.689,75	R\$ 4.612,19
9			ACABAMENTO DA ALVENARIA				
9.1	SETOP	ED-50761	REBOCO COM ARGAMASSA, TRAÇO 1:2:8 (CIMENTO, CAL E AREIA), ESP. 20MM, APLICAÇÃO MANUAL, INCLUSIVE ARGAMASSA COM PREPARO MECANIZADO, EXCLUSIVE CHAPISCO	m2	740,450	R\$ 39,10	R\$ 28.951,60
9.3	SUDECAP	14.05.22	EMBOÇO EM ARGAMASSA 1:3, APLICADO MANUALMENTE EM PAREDES INTERNAS, ESPESSURA ENTRE 10 E 20 MM REF 87535	M2	143,550	R\$ 32,12	R\$ 4.610,83
9.4	SETOP	ED-50727	CHAPISCO COM ARGAMASSA, TRAÇO 1:3 (CIMENTO E AREIA), ESP. 5MM, APLICADO EM ALVENARIA/ESTRUTURA DE CONCRETO COM COLHER, INCLUSIVE ARGAMASSA COM PREPARO MECANIZADO	m2	884,000	R\$ 10,15	R\$ 8.972,60
10			REVESTIMENTO CERÂMICO - PAREDE				
10.1	SINAPI	104611	REVESTIMENTO CERÂMICO PARA PAREDES INTERNAS COM PLACAS TIPO ESMALTADA DE DIMENSÕES 60X60 CM APLICADAS NA ALTURA INTEIRA DAS PAREDES. AF_02/2023_PE	M2	143,550	R\$ 94,25	R\$ 13.529,59
11			PEDRAS				
11.1	SETOP	ED-21631	BANCADA EM GRANITO, COR CINZA ANDORINHA, ESP. 2CM, ACABAMENTO POLIDO, APOIADA EM CONSOLE DE METALON (50X30)MM. EXCLUSIVE RODABANCA/FRONTÃO, TESTEIRA/FAIXA, FURO EM BANCADA, CUBA METÁLICA, VÁLVULA, SIFÃO, TORNEIRA E ENGATE FLEXÍVEL	m2	7,500	R\$ 447,25	R\$ 3.354,38
12			PISOS				
			PREPARAÇÃO PARA PISO CERÂMICO				
12.1	SETOP	ED-50600	APLICAÇÃO DE LONA PRETA, ESP. 150 MICRAS, INCLUSIVE FORNECIMENTO	m2	220,000	R\$ 3,93	R\$ 864,60
12.2	SETOP	ED-50566	CONTRAPISO DESEMPENADO COM ARGAMASSA, TRAÇO 1:3 (CIMENTO E AREIA), ESP. 20MM, INCLUSIVE ARGAMASSA COM PREPARO MECANIZADO	m2	220,000	R\$ 39,58	R\$ 8.707,60
12.3	SETOP	ED-50588	LAJE DE TRANSIÇÃO EM CONCRETO PREPARADO EM OBRA COM BETONEIRA COM FCK DE 10MPA, ESP. 5CM, EXCLUSIVE ARMAÇÃO, INCLUSIVE ACABAMENTO SARRAFEADO	m2	220,000	R\$ 59,71	R\$ 13.136,20
13			REVESTIMENTO CERÂMICO PARA PISO				
13.1	SETOP	ED-50754	REVESTIMENTO COM PORCELANATO APLICADO EM PISO, ACABAMENTO POLIDO, AMBIENTE INTERNO, PADRÃO EXTRA, BORDA RETIFICADA, DIMENSÃO DA PEÇA (60X60)CM, ASSENTAMENTO COM ARGAMASSA INDUSTRIALIZADA, INCLUSIVE REJUNTAMENTO	m2	200,000	R\$ 113,08	R\$ 22.616,00
13.4	SETOP	ED-50771	RODAPÉ COM REVESTIMENTO EM CERÂMICA ESMALTADA COMERCIAL, ALTURA 10CM, PEI IV, ASSENTAMENTO COM ARGAMASSA INDUSTRIALIZADA, INCLUSIVE REJUNTAMENTO	m	400,000	R\$ 12,37	R\$ 4.948,00
14			ACABAMENTO - PINTURA				
			TETO				
14.1	SUDECAP	17.04.05	APLICAÇÃO MANUAL DE FUNDO SELADOR ACRÍLICO EM TETOS DE ÁREAS INTERNAS REF 88484	M2	220,000	R\$ 3,55	R\$ 781,00
14.2	SINAPI	95624	APLICAÇÃO MANUAL DE TINTA LÁTEX ACRÍLICA EM SUPERFÍCIES EXTERNAS DE SACADA DE EDIFÍCIOS DE MÚLTIPLOS PAVIMENTOS, DUAS DEMÃOS. AF_03/2024	M2	220,000	R\$ 24,08	R\$ 5.297,60
15			PAREDE INTERNA				
15.1	SETOP	ED-50514	PREPARAÇÃO PARA EMASSAMENTO OU PINTURA (LÁTEX/ACRÍLICA) EM PAREDE, INCLUSIVE UMA (1) DEMÃO DE SELADOR ACRÍLICO	m2	478,450	R\$ 7,87	R\$ 3.765,40
15.2	SINAPI	95624	APLICAÇÃO MANUAL DE TINTA LÁTEX ACRÍLICA EM SUPERFÍCIES EXTERNAS DE SACADA DE EDIFÍCIOS DE MÚLTIPLOS PAVIMENTOS, DUAS DEMÃOS. AF_03/2024	M2	478,450	R\$ 24,08	R\$ 11.521,08
16			PAREDE EXTERNA				
16.1	SETOP	ED-50514	PREPARAÇÃO PARA EMASSAMENTO OU PINTURA (LÁTEX/ACRÍLICA) EM PAREDE, INCLUSIVE UMA (1) DEMÃO DE SELADOR ACRÍLICO	m2	262,000	R\$ 7,87	R\$ 2.061,94
16.2	SINAPI	95626	APLICAÇÃO MANUAL DE TINTA LÁTEX ACRÍLICA EM PAREDE EXTERNAS DE CASAS, DUAS DEMÃOS. AF_03/2024	M2	262,000	R\$ 16,75	R\$ 4.388,50
17			LOUÇAS E METAIS				
17.1	SUDECAP	73.40.29	CHUVEIRO MAXI DUCHA ULTRA LORENZETTI 5500 W OU EQUIVALENTE REF 1368	UN	10,000	R\$ 69,90	R\$ 699,00
17.2	SINAPI	95469	VASO SANITÁRIO SIFONADO CONVENCIONAL COM LOUÇA BRANCA - FORNECIMENTO E INSTALAÇÃO AF_01/2020	UN	6,000	R\$ 329,69	R\$ 1.978,14
17.3	SETOP	ED-50279	COPO DE LOUÇA BRANCA DE EMBUDO, FORMATO OVAL, INCLUSIVE VÁLVULA DE ESCOAMENTO DE METAL COM ACABAMENTO CROMADO, SIFÃO DE METAL TIPO COPO COM ACABAMENTO CROMADO	un	5,000	R\$ 449,10	R\$ 2.245,50
17.4	SETOP	ED-48179	PAPELEIRA DE LOUÇA COM ROLETE, NA COR BRANCA, ASSENTAMENTO COM ARGAMASSA INDUSTRIALIZADA, INCLUSIVE REJUNTAMENTO	un	6,000	R\$ 74,73	R\$ 448,38
17.5	SETOP	ED-51151	ESPELHO CRISTAL COM MOLDURA EM ALUMÍNIO, DIMENSÃO (60X90)CM, COM ESP. 4MM, INCLUSIVE FIXAÇÃO COM ADESIVO/SELANTE A BASE DE POLIURETANO, FORNECIMENTO E INSTALAÇÃO	un	4,000	R\$ 234,82	R\$ 939,28
17.6	SETOP	ED-50813	GRELHA EM AÇO INOX L = 20 CM - PADRÃO SEDS	m	5,000	R\$ 431,14	R\$ 2.155,70
17.7	SETOP	ED-50330	TORNEIRA METÁLICA PARA LAVATÓRIO, ABERTURA 1/4 DE VOLTA, ACABAMENTO CROMADO, COM AREJADOR, APLICAÇÃO DE MESA, INCLUSIVE ENGATE FLEXÍVEL METÁLICO	un	4,000	R\$ 109,12	R\$ 436,48
18			INSTALAÇÕES ELÉTRICAS				
			INFRAESTRUTURA				
18.1	SETOP	ED-20585	ENTRADA DE ENERGIA AÉREA, TIPO C5, PADRÃO CEMIG, CARGA INSTALADA DE 38,1KVA ATÉ 47KVA, TRIFÁSICO, COM SAÍDA SUBTERRÂNEA, INCLUSIVE POSTE, CAIXA PARA MEDIDOR, DISJUNTOR, BARRAMENTO, ATERRAMENTO E ACESSÓRIOS	un	1,000	R\$ 3.991,63	R\$ 3.991,63

ITEM	FONTE	CÓDIGO	DESCRIÇÃO	UNIDADE	QTDE	VLR.UNIT./S/BDI	VLR.TOTAL
18.2	SETOP	ED-14186	QUADRO DE DISTRIBUIÇÃO DE EMBUTIR EM CHAPA, PARA 16 DISJUNTORES DIN, INCLUSIVE BARRAMENTOS NEUTRO/TERRA E BARRAMENTO TRIFÁSICO DE 100A	un	2,000	R\$ 473,16	R\$ 946,32
18.3	SETOP	ED-34494	DISJUNTOR TRIPOLAR TIPO DIN, CORRENTE NOMINAL DE 70A, FORNECIMENTO E INSTALAÇÃO, INCLUSIVE TERMINAL ILHÓS	un	4,000	R\$ 104,93	R\$ 419,72
18.4	SETOP	ED-34477	DISJUNTOR BIPOLAR TIPO DIN, CORRENTE NOMINAL DE 32A, FORNECIMENTO E INSTALAÇÃO, INCLUSIVE TERMINAL ILHÓS	un	15,000	R\$ 52,38	R\$ 785,70
18.5	SETOP	ED-34462	DISJUNTOR MONOPOLAR TIPO DIN, CORRENTE NOMINAL DE 20A, FORNECIMENTO E INSTALAÇÃO, INCLUSIVE TERMINAL ILHÓS	un	15,000	R\$ 17,92	R\$ 268,80
18.6	SINAPI	93660	DISJUNTOR BIPOLAR TIPO DIN, CORRENTE NOMINAL DE 10A - FORNECIMENTO E INSTALAÇÃO. AF 10/2020	UN	5,000	R\$ 71,01	R\$ 355,05
18.7	SETOP	ED-49296	DUTO CORRUGADO EM PEAD (POLIETILENO DE ALTA DENSIDADE), PARA PROTEÇÃO DE CABOS SUBTERRÂNEOS DN 50 MM (2")	m	30,000	R\$ 32,12	R\$ 963,60
18.8	SETOP	ED-49168	CAIXA DE PASSAGEM EM ALVENARIA E TAMPA DE CONCRETO, FUNDO DE BRITA, TIPO 1, 30 X 30 X 40 CM, INCLUSIVE ESCAVAÇÃO, REATERRO E BOTA-FORA	un	4,000	R\$ 209,06	R\$ 836,24
18.9	SETOP	ED-13357	LUMINÁRIA PLAFON REDONDO DE VIDRO JATEADO REDONDO COMPLETA, DIÂMETRO 25 CM, PARA UMA (1) LÂMPADA LED, POTÊNCIA 15W, BULBO A65, FORNECIMENTO E INSTALAÇÃO, INCLUSIVE BASE E LÂMPADA	un	40,000	R\$ 64,27	R\$ 2.570,80
18.10	SETOP	ED-49308	ELETRODUTO DE PVC RÍGIDO ROSCÁVEL, DN 20 MM (3/4"), INCLUSIVE CONEXÕES, SUPORTES E FIXAÇÃO	m	250,000	R\$ 21,93	R\$ 5.482,50
18.11	SETOP	ED-16634	CAIXA DE LIGAÇÃO/PASSAGEM EM PVC RÍGIDO PARA ELETRODUTO COM SUPORTE PARA LAJOTA, OCTOGONAL COM FUNDO MÓVEL, DIMENSÕES 4"x4", EMBUTIDA EM LAJE PRÉ-MOLDADA - FORNECIMENTO E INSTALAÇÃO	un	40,000	R\$ 17,97	R\$ 718,80
18.12	SETOP	ED-49187	CAIXA DE LIGAÇÃO/PASSAGEM EM PVC RÍGIDO PARA ELETRODUTO, DIMENSÕES 4"x2", EMBUTIDA EM ALVENARIA - FORNECIMENTO E INSTALAÇÃO	un	200,000	R\$ 10,85	R\$ 2.170,00
19			CABEAMENTO				
19.1	SINAPI	91926	CABO DE COBRE FLEXÍVEL ISOLADO, 2,5 MM², ANTI-CHAMA 450/750 V, PARA CIRCUITOS TERMINAIS - FORNECIMENTO E INSTALAÇÃO. AF 03/2023	M	800,000	R\$ 4,47	R\$ 3.576,00
19.2	SINAPI	91930	CABO DE COBRE FLEXÍVEL ISOLADO, 6 MM², ANTI-CHAMA 450/750 V, PARA CIRCUITOS TERMINAIS - FORNECIMENTO E INSTALAÇÃO. AF 03/2023	M	500,000	R\$ 9,61	R\$ 4.805,00
19.3	SETOP	ED-48946	CABO DE COBRE FLEXÍVEL, CLASSE 5, ISOLAMENTO TIPO LSHF/ATOX, NÃO HALOGENADO, ANTICHAMA, TERMOPLÁSTICO, UNIPOLAR, SEÇÃO 1,5 MM2, 70°C, 450/750V	m	800,000	R\$ 3,12	R\$ 2.496,00
19.4	SINAPI	91933	CABO DE COBRE FLEXÍVEL ISOLADO, 10 MM², ANTI-CHAMA 0,6/1,0 KV, PARA CIRCUITOS TERMINAIS - FORNECIMENTO E INSTALAÇÃO. AF 03/2023	M	300,000	R\$ 16,54	R\$ 4.962,00
20			INTERRUPTORES, TOMADAS, LUMINARIAS				
21.1	SINAPI	92022	INTERRUPTOR SIMPLES (1 MÓDULO) COM 1 TOMADA DE EMBUTIR 2P+T 10 A, SEM SUPORTE E SEM PLACA - FORNECIMENTO E INSTALAÇÃO. AF 03/2023	UN	30,000	R\$ 41,67	R\$ 1.250,10
21.2	SINAPI	92000	TOMADA BAIXA DE EMBUTIR (1 MÓDULO), 2P+T 10 A, INCLUINDO SUPORTE E PLACA - FORNECIMENTO E INSTALAÇÃO. AF 03/2023	UN	60,000	R\$ 32,70	R\$ 1.962,00
21.3	SINAPI	38075	TOMADA 2P+T 20A 250V, CONJUNTO MONTADO PARA EMBUTIR 4" X 2" (PLACA + SUPORTE + MÓDULO)	UN	40,000	R\$ 15,07	R\$ 602,80
22			INSTALAÇÕES HIDROSSANITARIAS				
			METAIS				
22.1	SINAPI	94499	REGISTRO DE GAVETA BRUTO, LATÃO, ROSCÁVEL, 2 1/2" - FORNECIMENTO E INSTALAÇÃO. AF 08/2021	UN	2,000	R\$ 467,59	R\$ 935,18
22.2	SINAPI	94498	REGISTRO DE GAVETA BRUTO, LATÃO, ROSCÁVEL, 2" - FORNECIMENTO E INSTALAÇÃO. AF 08/2021	UN	5,000	R\$ 232,22	R\$ 1.161,10
22.3	SINAPI	94496	REGISTRO DE GAVETA BRUTO, LATÃO, ROSCÁVEL, 1 1/4" - FORNECIMENTO E INSTALAÇÃO. AF 08/2021	UN	7,000	R\$ 132,59	R\$ 928,13
22.4	SINAPI	94792	REGISTRO DE GAVETA BRUTO, LATÃO, ROSCÁVEL, 1", COM ACABAMENTO E CANOPLA CROMADOS - FORNECIMENTO E INSTALAÇÃO. AF 08/2021	UN	7,000	R\$ 182,76	R\$ 1.279,32
22.5	SINAPI	94794	REGISTRO DE GAVETA BRUTO, LATÃO, ROSCÁVEL, 1 1/2", COM ACABAMENTO E CANOPLA CROMADOS - FORNECIMENTO E INSTALAÇÃO. AF 08/2021	UN	1,000	R\$ 265,61	R\$ 265,61
22.6	SINAPI	89353	REGISTRO DE GAVETA BRUTO, LATÃO, ROSCÁVEL, 3/4" - FORNECIMENTO E INSTALAÇÃO. AF 08/2021	UN	1,000	R\$ 62,55	R\$ 62,55
22.7	SINAPI	89984	REGISTRO DE PRESSÃO BRUTO, LATÃO, ROSCÁVEL, 1/2", COM ACABAMENTO E CANOPLA CROMADOS - FORNECIMENTO E INSTALAÇÃO. AF 08/2021	UN	10,000	R\$ 135,62	R\$ 1.356,20
22.8	SINAPI	94797	TORNEIRA DE BOIA PARA CAIXA D'ÁGUA, ROSCÁVEL, 1" - FORNECIMENTO E INSTALAÇÃO. AF 08/2021	UN	2,000	R\$ 74,26	R\$ 148,52
22.9	SINAPI	95470	VASO SANITÁRIO SIFONADO CONVENCIONAL COM COÇA BRANCA, INCLUSO CONJUNTO DE LIGAÇÃO PARA BACIA SANITÁRIA AJUSTÁVEL - FORNECIMENTO E INSTALAÇÃO	UN	6,000	R\$ 338,75	R\$ 2.032,50
23	SICOR		ESGOTO SANITÁRIO				
23.1	SETOP	ED-51107	ESCAVAÇÃO MANUAL DE VALA COM PROFUNDIDADE MENOR OU IGUAL A 1,5M, INCLUSIVE DESCARGA LATERAL	m3	18,000	R\$ 77,29	R\$ 1.391,22
23.2	SETOP	ED-49874	CAIXA DE ESGOTO DE INSPEÇÃO/PASSAGEM EM ALVENARIA (40X40X60CM), REVESTIMENTO EM ARGAMASSA COM ADITIVO IMPERMEABILIZANTE, COM TAMPA DE CONCRETO, INCLUSIVE ESCAVAÇÃO, REATERRO E TRANSPORTE COM RETIRADA DO MATERIAL ESCAVADO (EM CAÇAMBA)	un	8,000	R\$ 387,90	R\$ 3.103,20
23.3	SETOP	ED-50007	CAIXA SIFONADA EM PVC COM GRELHA QUADRADA 150 X 150 X 50 MM	un	7,000	R\$ 93,00	R\$ 651,00
23.4	SETOP	ED-50011	CAIXA SIFONADA EM PVC COM GRELHA REDONDA 100 X 100 X 50 MM	un	20,000	R\$ 74,84	R\$ 1.496,80

ITEM	FONTE	CÓDIGO	DESCRIÇÃO	UNIDADE	QTDE	VLR UNIT. 9/BDI	VLR TOTAL
23.5	SETOP	ED-50223	PONTO DE EMBUTIR PARA ESGOTO EM TUBO PVC RÍGIDO, PB - SÉRIE NORMAL, DN 40MM (1.1/2"), EMBUTIDO NA ALVENARIA/PISO, COM ALTURA (SAÍDA) DE 50CM DO PISO, COM DISTÂNCIA DE ATÉ CINCO (5) METROS DO RAMAL DE ESGOTO, EXCLUSIVE ESCAVAÇÃO, INCLUSIVE CONEXÕES E FIXAÇÃO DO TUBO COM ENCHIMENTO DO RASGO NA ALVENARIA/CONCRETO COM ARGAMASSA	un	6.000	R\$ 177,08	R\$ 1.062,48
23.6	SETOP	ED-50225	PONTO DE EMBUTIR PARA ESGOTO EM TUBO PVC RÍGIDO, PBV - SÉRIE NORMAL, DN 100MM (4"), EMBUTIDO EM PISO COM DISTÂNCIA DE ATÉ CINCO (5) METROS DO RAMAL DE ESGOTO, INCLUSIVE CONEXÕES E FIXAÇÃO DO TUBO COM ENCHIMENTO DO RASGO NO CONCRETO COM ARGAMASSA	un	7.000	R\$ 324,20	R\$ 2.269,40
23.7	SETOP	ED-50027	FORNECIMENTO E ASSENTAMENTO DE TUBO PVC RÍGIDO, ESGOTO, PBV - SÉRIE NORMAL, DN 50 MM (2"), INCLUSIVE CONEXÕES	m	150,000	R\$ 30,56	R\$ 4.584,00
23.8	SETOP	ED-48146	FOSSA SÉPTICA PARA 1500 L/DIA, DE CONCRETO, INSTALADA (15 PESSOAS), INCLUSIVE BOTA FORA DE MATERIAL ESCAVADO	un	1,000	R\$ 2.218,50	R\$ 2.218,50
23.9	SETOP	ED-8847	FORNECIMENTO E ASSENTAMENTO DE TUBO PVC RÍGIDO, VENTILAÇÃO, PBV - SÉRIE NORMAL, DN 100 MM (4"), INCLUSIVE CONEXÕES	m	60	R\$ 31,95	R\$ 1.917,00
24			ÁGUA FRIA				
24.1	SETOP	ED-15204	KIT CAVALETE PARA MEDIÇÃO DE ÁGUA, EMBUTIDO EM ALVENARIA, EM AÇO GALVANIZADO DN 20MM (1/2") - PADRÃO CONCESSIONÁRIA LOCAL, EXCLUSIVE HIDRÔMETRO	un	1,000	R\$ 443,60	R\$ 443,60
24.2	SETOP	ED-49936	CAIXA D'ÁGUA DE POLIETILENO, CAPACIDADE DE 1.000L, INCLUSIVE TAMPA, TORNEIRA DE BOIA, EXTRAVASOR, TUBO DE LIMPEZA E ACESSÓRIOS, EXCLUSIVE TUBULAÇÃO DE ENTRADA/SAÍDA DE ÁGUA	un	2,000	R\$ 1.003,03	R\$ 2.006,06
24.3	SETOP	ED-50221	PONTO DE EMBUTIR PARA ÁGUA FRIA EM TUBO DE PVC RÍGIDO SOLDÁVEL, DN 20MM (1/2"), EMBUTIDO NA ALVENARIA COM DISTÂNCIA DE ATÉ CINCO (5) METROS DA TOMADA DE ÁGUA, INCLUSIVE CONEXÕES E FIXAÇÃO DO TUBO COM ENCHIMENTO DO RASGO NA ALVENARIA/CONCRETO COM ARGAMASSA	un	23,000	R\$ 148,10	R\$ 3.406,30
24.4	SETOP	ED-50310	BRAÇO PARA CHUVEIRO, COMPRIMENTO 40 CM, DIÂMETRO NOMINAL DE 1/2" (20MM), INCLUSIVE ACABAMENTO	un	10,000	R\$ 28,82	R\$ 288,20
24.5	SETOP	ED-50018	FORNECIMENTO E ASSENTAMENTO DE TUBO PVC RÍGIDO SOLDÁVEL, ÁGUA FRIA, DN 20 MM (1/2"), INCLUSIVE CONEXÕES	m	200,000	R\$ 22,66	R\$ 4.532,00
24.6	SETOP	ED-50266	LIMPEZA FINAL PARA ENTREGA DA OBRA	m2	350,000	R\$ 8,33	R\$ 2.915,50
TOTAL							R\$ 382.836,77

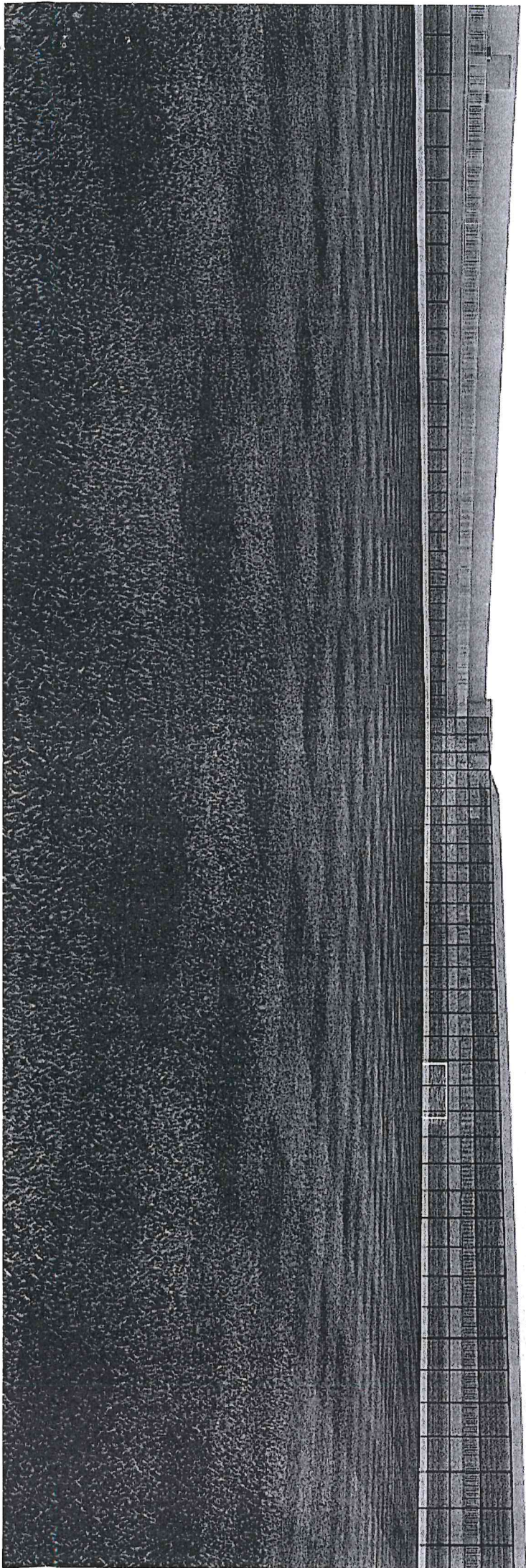

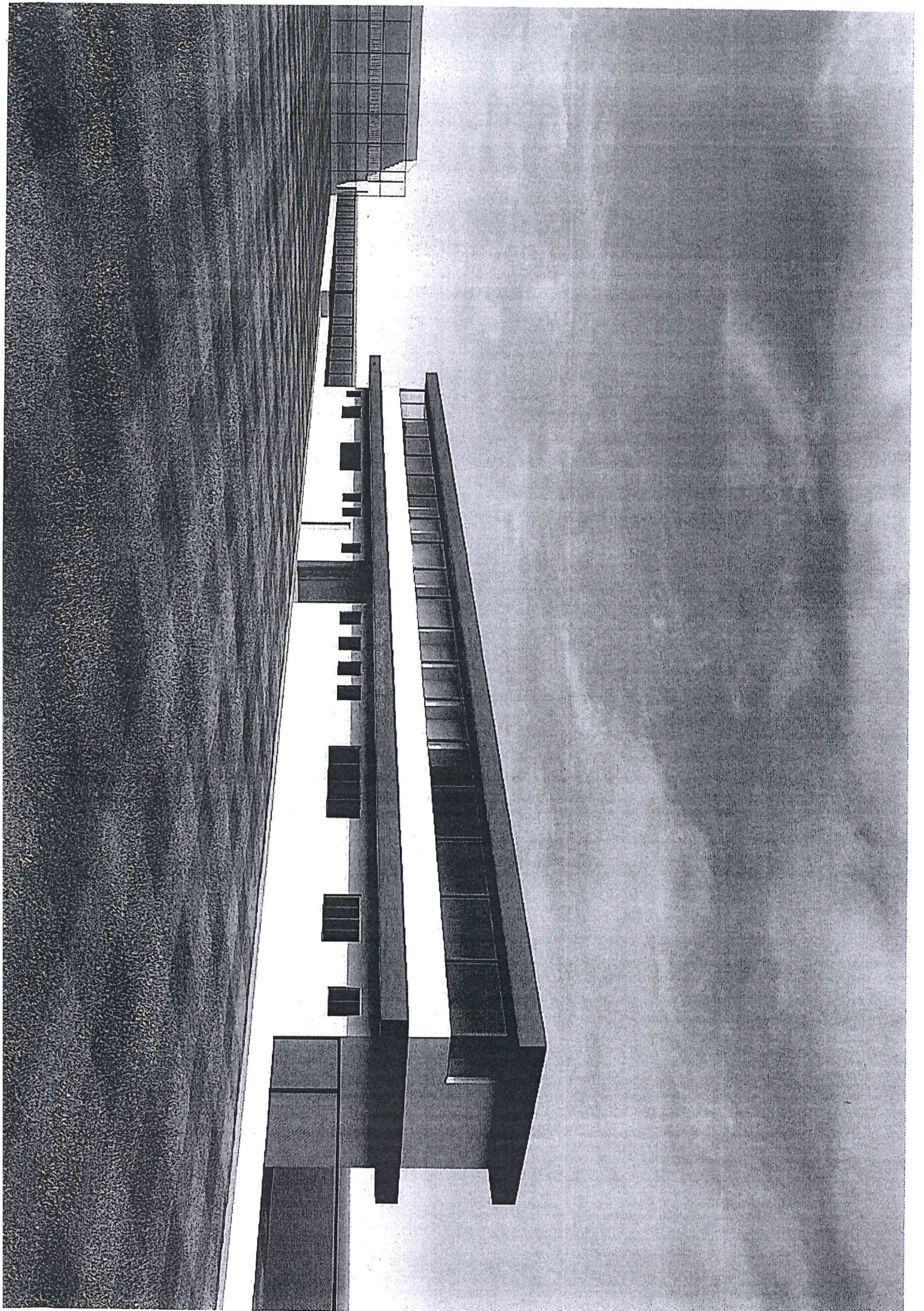



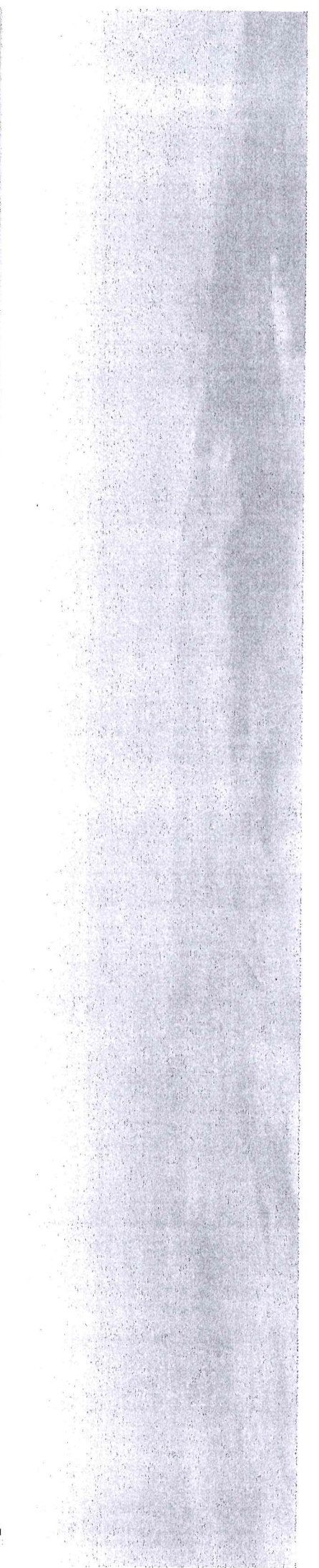



MUNICÍPIO DE SARZEDO
CNPJ 01.612.509/0001-58
PROCURADORIA GERAL

OFÍCIO. Nº 219/2026
ASSUNTO: SOLICITAÇÃO QUE SE FAZ.
REF.: REQUERIMENTO VERBAL Nº 34/2026

Prezado Secretário,

Aportou a esta Procuradoria Jurídica o Requerimento Verbal nº 34/2026, formulado pela Vereadora Sara Paula do Nascimento Campos, por meio do qual solicita informações acerca da substituição do gramado do Campo Otávio Pinheiro, considerando que o gramado anterior foi removido e que, até o presente momento, o local permanece em aparente estado de abandono, circunstância que tem gerado questionamentos e preocupações por parte da população.

Nesse contexto, requer esclarecimentos quanto ao cronograma previsto para conclusão das obras e instalação do novo gramado, bem como acerca das providências adotadas pela Administração Pública para assegurar a revitalização do espaço e sua adequada utilização pela comunidade.

Solicita, ainda, a análise da viabilidade de implantação de um espaço de lazer e entretenimento infantil na área adjacente ao campo, onde já existe uma academia popular, tendo em vista a carência, no Bairro Imaculada, de locais apropriados destinados à recreação, convivência e integração das crianças e famílias da região.

Diante do exposto, encaminha-se o presente para análise e manifestação dessa Secretaria, com o envio das informações pertinentes a esta Procuradoria no prazo máximo de 03 (três) dias.

No mais, renovo votos de elevada estima e distinta consideração.

Atenciosamente,

Sarzedo, 22 de maio de 2026.

Dra. Fabiana da Conceição Gomes Pinheiro
Procuradora Geral do Município
OAB/MG 154.826

Dra. Cássia Amanda da Silva Souza
OAB/MG 239.250

Ao Senhor,
Chaslei Antônio Martins
Secretário Municipal de Esportes e Turismo
Sarzedo/MG



Sarzedo/MG, 14 de maio de 2026

REQUERIMENTO VERBAL 34/2026

A Vereadora abaixo subscrita, nos termos regimentais desta Casa Legislativa, requer, após ouvido o Plenário, que seja encaminhado ao Poder Executivo Municipal pedido de informações acerca da troca do gramado do Campo Otávio Pinheiro, tendo em vista que o gramado anterior foi retirado e, até o presente momento, o local encontra-se em aparente estado de abandono, gerando diversos questionamentos e preocupações por parte da população.

Diante disso, requer sejam prestadas informações sobre o cronograma para conclusão das obras e instalação do novo gramado, bem como quais providências estão sendo adotadas para garantir a revitalização e utilização adequada do espaço esportivo pela comunidade.

Requer ainda que seja analisada a possibilidade de implantação de um espaço de lazer e entretenimento infantil na área localizada ao lado do campo, onde já existe uma academia popular, considerando que a população do Bairro Imaculada carece de locais apropriados para recreação e convivência das crianças e famílias da região.

JUSTIFICATIVA

O Campo Otávio Pinheiro é um importante espaço de convivência, prática esportiva e lazer para os moradores do Bairro Imaculada. A retirada do gramado sem a devida conclusão da obra tem causado insatisfação e insegurança na população, que teme o abandono definitivo do local.

Além disso, a criação de um espaço voltado às crianças contribuirá significativamente para o fortalecimento do convívio social, incentivo às atividades ao ar livre e melhoria da qualidade de vida dos moradores, oferecendo mais opções de lazer para as famílias da comunidade.

SARA PAULA DO NASCIMENTO CAMPOS

Vereadora- Progressistas