



# PREFEITURA MUNICIPAL DE SARZEDO

Estado de Minas Gerais

OFÍCIO/GAB Nº 73/2026

ASSUNTO: RESPOSTA AO REQUERIMENTO Nº 33/2026

Prezado Vereador,

Aportou a este Gabinete o Ofício nº 122/2026, através do qual Vossa Senhoria nos encaminha o Requerimento nº 33/2026, por meio do qual requerer a adoção de providências urgentes quanto à situação estrutural e operacional da rede de energia elétrica localizada na Rua Porto Alegre, Bairro Condomínio Sarzedo, Município de Sarzedo, tendo em vista os graves transtornos, riscos à segurança pública e prejuízos enfrentados pelos moradores da localidade.

Em resposta, informamos que segue anexo o Ofício nº 270/2026, encaminhado pela Secretaria Municipal de Obras e Urbanismo por meio do qual são prestadas as informações pertinentes à matéria em questão.

No mais, aproveito o ensejo para renovar mensagens de distinta consideração e elevado apreço.

Atenciosamente,

Sarzedo, 25 de maio de 2026.

  
**Rita de Cássia das Graças Santos**  
**Prefeita Municipal de Sarzedo**

**Ao Ilustre Senhor**  
**Paulo Geovani Barbosa Pereira**  
**Presidente da Câmara de Vereadores**  
**Sarzedo/MG**

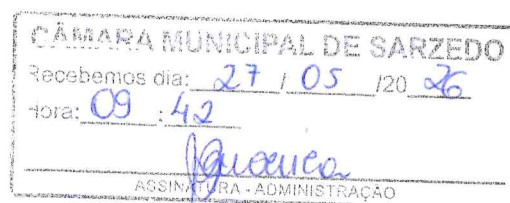



# PREFEITURA MUNICIPAL DE SARZEDO

CNPJ 01.612.509/0001-58  
SECRETARIA MUNICIPAL DE OBRAS E URBANISMO

**OFICIO: 270/2026**

**DE: Secretária Municipal De Obras E Urbanismo**

**PARA: ASSUNTO: Resposta requerimento 33/2026 remanejamento de poste de energia elétrica**

Sarzedo, 22 maio de 2026.

Excelentíssimo Vereador,

Acusamos o recebimento do requerimento 33/2026, de autoria do Vereador Paulo Geovani Barbosa Pereira, o qual foi recebido com a devida atenção por esta Pasta. Após análise criteriosa, apresentamos os esclarecimentos à solicitação apresentada.

Em visita ao local já feita em pedidos anteriores constatamos que o poste objeto da demanda integra a infraestrutura da rede de distribuição de energia elétrica sob a responsabilidade da Companhia Energética de Minas Gerais – CEMIG.

Como é de interesse do cliente CEMIG a remoção do poste, recomendamos a solicitação diretamente na concessionária CEMIG para uma melhor efetivação da conclusão do serviço pleiteado (remoção do poste da garagem), podendo o morador sendo Cliente CEMIG solicitar a visita e vistoria bem como a remoção do poste. A Concessionária irá analisar a responsabilidade pelos custos referente a remoção do poste e indicar prazo de execução.

Esclarecemos que a competência para a gestão, manutenção, substituição ou eventual remanejamento de tais estruturas pertence à referida concessionária, sendo vedada a realização de qualquer intervenção por terceiros alheios ao seu controle, salvo mediante prévia e expressa autorização formal. Essa prerrogativa encontra respaldo nas

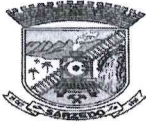

# PREFEITURA MUNICIPAL DE SARZEDO

CNPJ 01.612.509/0001-58

SECRETARIA MUNICIPAL DE OBRAS E URBANISMO

normativas técnicas do setor elétrico, bem como nas diretrizes estabelecidas pela Agência Nacional de Energia Elétrica – ANEEL.

Diante do requerimento encaminhado pelo Excelentíssimo Vereador Paulo Geovani Barbosa Pereira que no ofício do requerimento informa que foram constatadas irregularidades envolvendo a instalação do poste de energia elétrica, situação que demanda atuação imediata da concessionária aonde a localização inadequada do poste prejudica o morador residente na Rua Porto Alegre, 55, bairro Condomínio / Sarzedo, nesse cenário e observadas as normas que regulam a prestação dos serviços públicos delegados a concessionária, esta Pasta compreende que o melhor encaminhamento, com vistas à obtenção de resultado efetivo, a Prefeitura encaminhou formalização da demanda pelo interessado diretamente junto à CEMIG — por meio da plataforma digital oficial CEMIG ATENDE ( referência: 4296877577 ), aguardamos retorno da Concessionária.

Aguardaremos retorno oficial da CEMIG acerca da análise técnica e operacional do requerimento encaminhado pelo Excelentíssimo Vereador Paulo Geovani Barbosa Pereira, de modo a conhecer os eventuais desdobramentos e requisitos necessários para atendimento da solicitação.

Reiteramos nosso compromisso com a escuta ativa das necessidades da comunidade e com o diálogo transparente entre as instituições, sempre em prol do bem coletivo e do desenvolvimento da nossa cidade.

Daniilo Jordan dos Santos Sidnei  
Secretário de Obras e Urbanismo  
Prefeitura Municipal de Sarzedo

---

**DANILO JORDAN DOS SANTOS SIDNEI**  
SECRETÁRIO MUNICIPAL DE OBRAS E URBANISMO



obras externa &lt;obrasexterna@gmail.com&gt;

---

**Agência Virtual CEMIG - Poste em Mau Estado - 22/05/2026 14:59:08**

---

**Cemig Atende** <atendimento@cemig.com.br>

22 de maio de 2026 às 14:59

Para: obrasexterna@gmail.com

CEMIG - Agência Virtual

Foi solicitado(a) um(a) Poste em Mau Estado pelo usuário Joyce Suelen Silva de Souza. Verifique as informações abaixo:

E-mail do Solicitante: obrasexterna@gmail.com

Cliente: 01.612.509/0001-58 - MUNICIPIO DE SARZEDO

Número do Protocolo: 1215532218

Referência: 4279687577

CPF/CNPJ: 01612509000158

Endereço: RUA PORTO ALEGRE 55 CONDOMINIO 32.450-000

Observação: solicitamos visita da CEMIG, pois no requerimento informa que foram constatadas irregularidades envolvendo a instalação do poste de energia elétrica, situação que demanda atuação imediata da concessionária. Informa que a localização inadequada do poste prejudica o morador residente na Rua Porto Alegre, 55, bairro Condomínio / Sarzedo. Pedimos visita técnica para análise pois foi constatado que o poste objeto da demanda integra a infraestrutura da rede de distribuição de energia elétrica sob a responsabilidade da Companhia Energética de Minas Gerais – CEMIG.

Telefone do Cliente: (31)3577-7040

Celular do Cliente: (31)99483-4030

E-mail do Cliente: obrasexterna@gmail.com

**Assunto** Segue em anexo Ofício nº 212/2026, referente ao requerimento 33/2026, solicitamos a manifestação no prazo de 05 (cinco) dias.

**De** <procuradoria@sarzedo.mg.gov.br>

**Para** Obras <obras@sarzedo.mg.gov.br>

**Data** 18/05/2026 08:48

- 
- ofício 212-2026.pdf(~4.9 MB)

Prezados,

Segue em anexo Ofício nº 212/2026, referente ao requerimento 33/2026, solicitamos a manifestação no prazo de 05 (cinco) dias.

Att;

Cássia Amanda

--



**PROCURADORIA GERAL DO MUNICÍPIO DE SARZEDO**

**CNPJ 01.612.509/0001-58**

(31) 3577-7799

Rua Eloy Cândido de Melo | 477 | Centro

CEP 32450-000 | Sarzedo | Minas Gerais

<https://www.sarzedo.mg.gov.br/>



**MUNICÍPIO DE SARZEDO**  
CNPJ 01.612.509/0001-58  
PROCURADORIA GERAL

**OFÍCIO Nº 212/2026.**

**ASSUNTO: SOLICITAÇÃO QUE SE FAZ.**

**REF.: REQUERIMENTO Nº 33/2026**

Prezado Secretário,

Aportou a esta Procuradoria Jurídica o Requerimento nº 33/2026, de autoria do Vereador Paulo Geovani Barbosa Pereira, por meio do qual requerer a adoção de providências urgentes quanto à situação estrutural e operacional da rede de energia elétrica localizada na Rua Porto Alegre, Bairro Condomínio Sarzedo, Município de Sarzedo, tendo em vista os graves transtornos, riscos à segurança pública e prejuízos enfrentados pelos moradores da localidade.

Diante do exposto, solicita-se o encaminhamento a esta Procuradoria Jurídica das informações pertinentes, no prazo máximo de 05 (cinco) dias.

No mais, aproveito o ensejo para renovar mensagens de distinta consideração e elevado apreço.

Atenciosamente,

Sarzedo, 15 de maio de 2026.

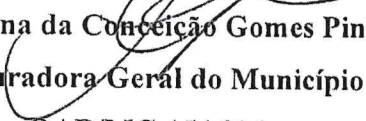
  
**Dra. Fabiana da Conceição Gomes Pinheiro**  
**Procuradora Geral do Município**  
**OAB/MG 154.826**

  
**Dra. Cássia Amanda da Silva Souza**  
**OAB/MG 239.250**

**Ao Senhor,**

**Danilo Jordan dos Santos Sidnei**

**Secretário Municipal de Obras e Urbanismo**

**Sarzedo/MG**



Rua Professora Efigênia Mendonça Pinheiro, 199, Centro – Sarzedo/MG

CNPJ: 02.306.182/0001-59 – CEP: 32450-000

Tel.: (31) 3577-8000 Ramal 218

E-mail: camarasarzedo@yahoo.com.br www.camarasarzedo.mg.gov.br

REQUERIMENTO Nº 33 DE 12 DE MAIO DE 2026

À

Companhia Energética de Minas Gerais – CEMIG

À

Excelentíssima Senhora Prefeita Municipal de Sarzedo

À

Procuradoria Geral do Município de Sarzedo

À

Secretaria Municipal de Obras de Sarzedo

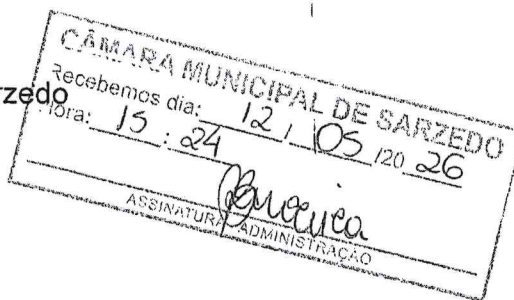

**Assunto:** Requer ao Poder Executivo Municipal, que sejam tomadas providências urgentes para a regularização de posteamento e rede elétrica na Rua Porto Alegre - Bairro Condomínio Sarzedo.

Excelentíssimos (as) senhores(as),

O Vereador que este subscreve, no uso de suas atribuições legais e regimentais, por meio deste, requerer respeitosamente, perante os órgãos acima mencionados, requerer a adoção de providências urgentes quanto à situação estrutural e operacional da rede de energia elétrica localizada na Rua Porto Alegre, Bairro Condomínio Sarzedo, Município de Sarzedo, tendo em vista os graves transtornos, riscos à segurança pública e prejuízos enfrentados pelos moradores da localidade..

---

## JUSTIFICATIVA

A presente solicitação decorre de denúncias e reclamações formalizadas por moradores da referida via pública, bem como de verificação in loco, ocasião em que foram constatadas irregularidades envolvendo a instalação e o estado de conservação de postes de energia elétrica, situação que demanda atuação imediata da concessionária responsável e do Poder Público Municipal.

### **I – DA SITUAÇÃO ENFRENTADA PELO MORADOR DO IMÓVEL Nº 55**

Conforme demonstrado nas fotografias anexas, o morador residente no imóvel situado à Rua Porto Alegre, nº 55, encontra-se severamente prejudicado em razão da localização inadequada de um poste de energia elétrica instalado diretamente em frente à entrada de sua garagem.

A disposição atual do poste compromete significativamente a acessibilidade ao imóvel, dificultando de forma recorrente a entrada e saída de veículos, causando transtornos diários ao morador e restringindo o pleno exercício do direito de uso da propriedade.

Além do prejuízo à mobilidade e acessibilidade da residência, observa-se que a localização do referido poste aparenta estar em desacordo com critérios mínimos de funcionalidade urbana e razoabilidade administrativa, uma vez que impede a adequada utilização da garagem do imóvel.

Ressalta-se que tal situação vem causando constantes dificuldades ao morador, sobretudo em manobras veiculares, podendo inclusive ocasionar danos materiais e aumentar o risco de acidentes.

Diante disso, requer-se:

- A realização de vistoria técnica urgente no local;

- A análise técnica quanto à possibilidade de remanejamento do poste para posição adequada;
- A adoção das medidas necessárias para garantir acessibilidade plena e segurança ao imóvel afetado;
- A atuação conjunta da concessionária e da Secretaria Municipal de Obras para solução definitiva da demanda.

## **II – DA SITUAÇÃO DE RISCO ENVOLVENDO O IMÓVEL Nº 105**

Ademais, foi constatada situação ainda mais grave envolvendo o poste localizado entre os imóveis de nº 95 e nº 105, cuja condição estrutural vem afetando diretamente a residência situada no nº 105.

De acordo com relatos da moradora e conforme evidenciado pelas imagens anexadas:

- O poste apresenta rachaduras aparentes em sua estrutura;
- Há sinais evidentes de inclinação e deslocamento lateral;
- O referido poste encontra-se em processo de tombamento;
- A movimentação estrutural vem ocasionando tensão excessiva na rede elétrica;
- O padrão de energia instalado no lote do imóvel nº 105 também está sendo puxado e inclinado em razão da instabilidade do poste e da fiação;

Importante destacar que a situação apresentada configura risco iminente à integridade física dos moradores, pedestres e demais usuários da via pública, podendo ocasionar:

- Queda do poste;
- Rompimento da rede elétrica;
- Curto-circuito;
- Interrupção no fornecimento de energia;
- Danos materiais aos imóveis vizinhos;
- Acidentes de natureza grave.

---

Além dos riscos estruturais e elétricos, a permanência da situação sem intervenção imediata representa potencial ameaça à segurança pública e à coletividade, exigindo resposta célere e eficaz dos órgãos competentes.

### III – DAS PROVIDÊNCIAS REQUERIDAS

Diante dos fatos expostos, requer-se:

1. Que a Companhia Energética de Minas Gerais – CEMIG realize, em caráter emergencial, vistoria técnica completa nos postes e na rede elétrica localizada na Rua Porto Alegre, Bairro Condomínio Sarzedo;
2. Que seja promovida avaliação estrutural imediata do poste que apresenta rachaduras e inclinação lateral;
3. Que sejam adotadas as medidas necessárias para substituição, reforço estrutural ou reposicionamento do referido poste, conforme conclusão técnica;
4. Que seja analisada e executada a realocação do poste instalado em frente ao imóvel nº 55, de forma a restabelecer a plena acessibilidade à garagem da residência;
5. Que seja realizada a regularização da rede elétrica e do padrão de energia afetado no imóvel nº 105;
6. Que a Secretaria Municipal de Obras de Sarzedo acompanhe e fiscalize as providências adotadas, visando assegurar a proteção da infraestrutura urbana e da segurança dos moradores;
7. Que a Procuradoria Geral do Município de Sarzedo tome ciência da presente situação, adotando as medidas administrativas e legais cabíveis para garantir a efetiva solução da demanda;
8. Que seja encaminhada resposta formal informando quais providências serão adotadas, bem como o prazo estimado para execução dos serviços.

Ressalta-se que a presente demanda possui caráter prioritário e emergencial, considerando os riscos estruturais constatados, a possibilidade de agravamento da situação e os prejuízos enfrentados pelos moradores.



Rua Professora Efigênia Mendonça Pinheiro, 199, Centro – Sarzedo/MG

CNPJ: 02.306.182/0001-59 – CEP: 32450-000

Tel.: (31) 3577-8000 Ramal 218

E-mail: [camarasarzedo@yahoo.com.br](mailto:camarasarzedo@yahoo.com.br) [www.camarasarzedo.mg.gov.br](http://www.camarasarzedo.mg.gov.br)

---

Sem mais para o momento, renova-se protestos de elevada estima e consideração.

Nestes termos,

Pede deferimento.

Sala das Sessões, \_\_\_\_ de \_\_\_\_\_ de 2026.

  
PAULO GEOVANI BARBOSA PEREIRA

Vereador Presidente-DC

**ANEXO 1**

**FOTOS DO POSTE LOCALIZADO EM FRENTE AO NÚMERO 55**





Rua Professora Efigênia Mendonça Pinheiro, 199, Centro – Sarzedo/MG

CNPJ: 02.306.182/0001-59 – CEP: 32450-000

Tel.: (31) 3577-8000 Ramal 218

E-mail: [camarasarzedo@yahoo.com.br](mailto:camarasarzedo@yahoo.com.br) [www.camarasarzedo.mg.gov.br](http://www.camarasarzedo.mg.gov.br)

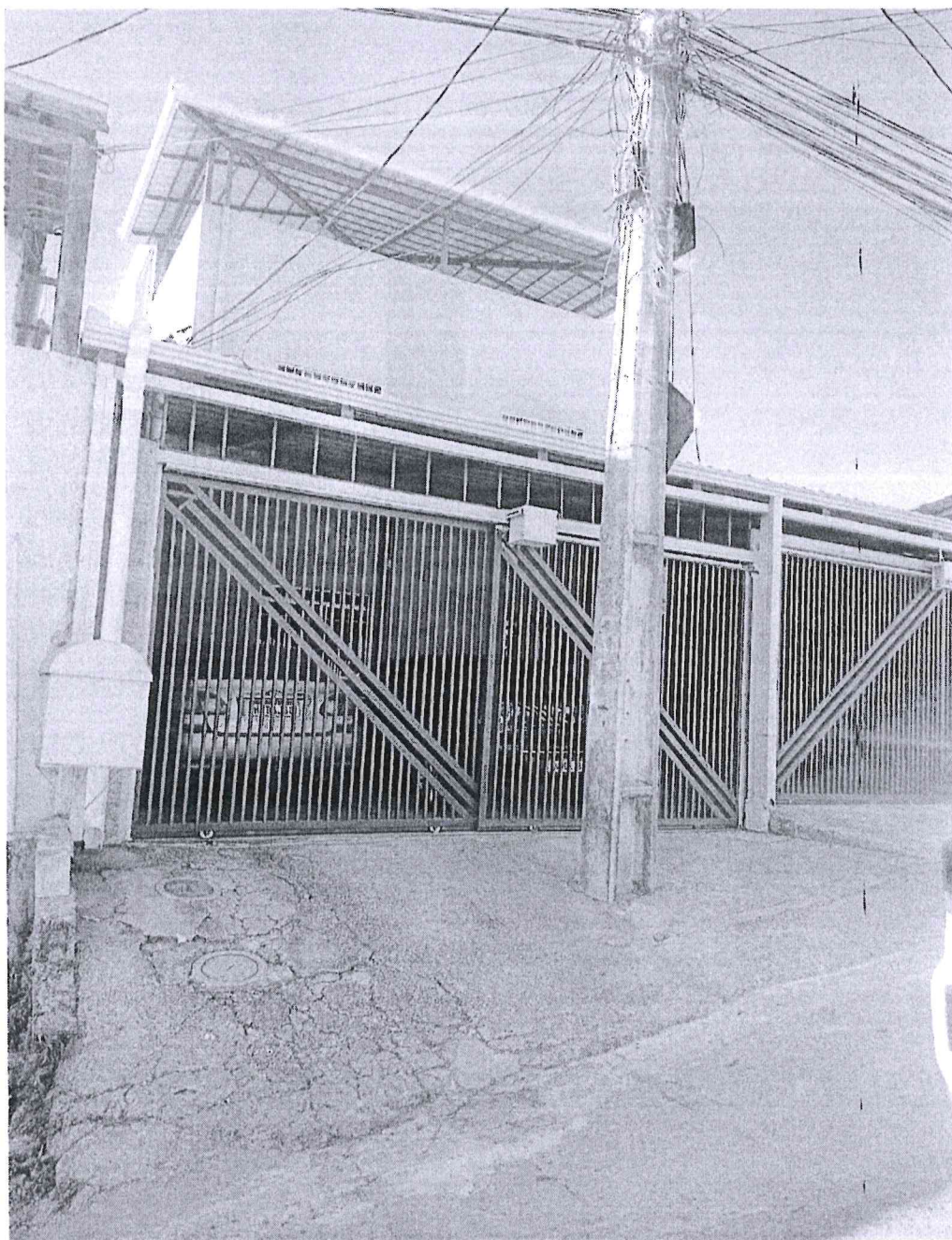

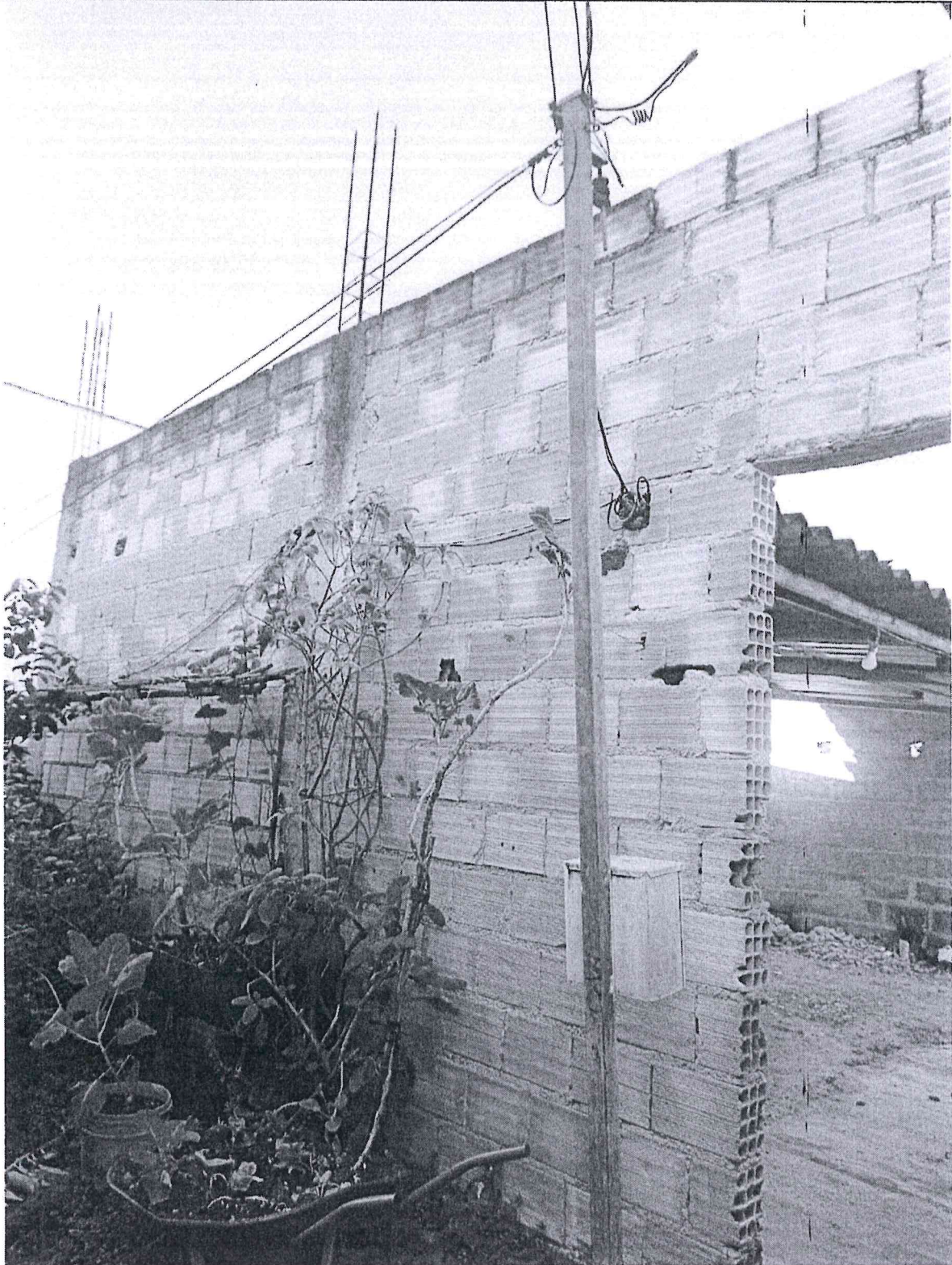





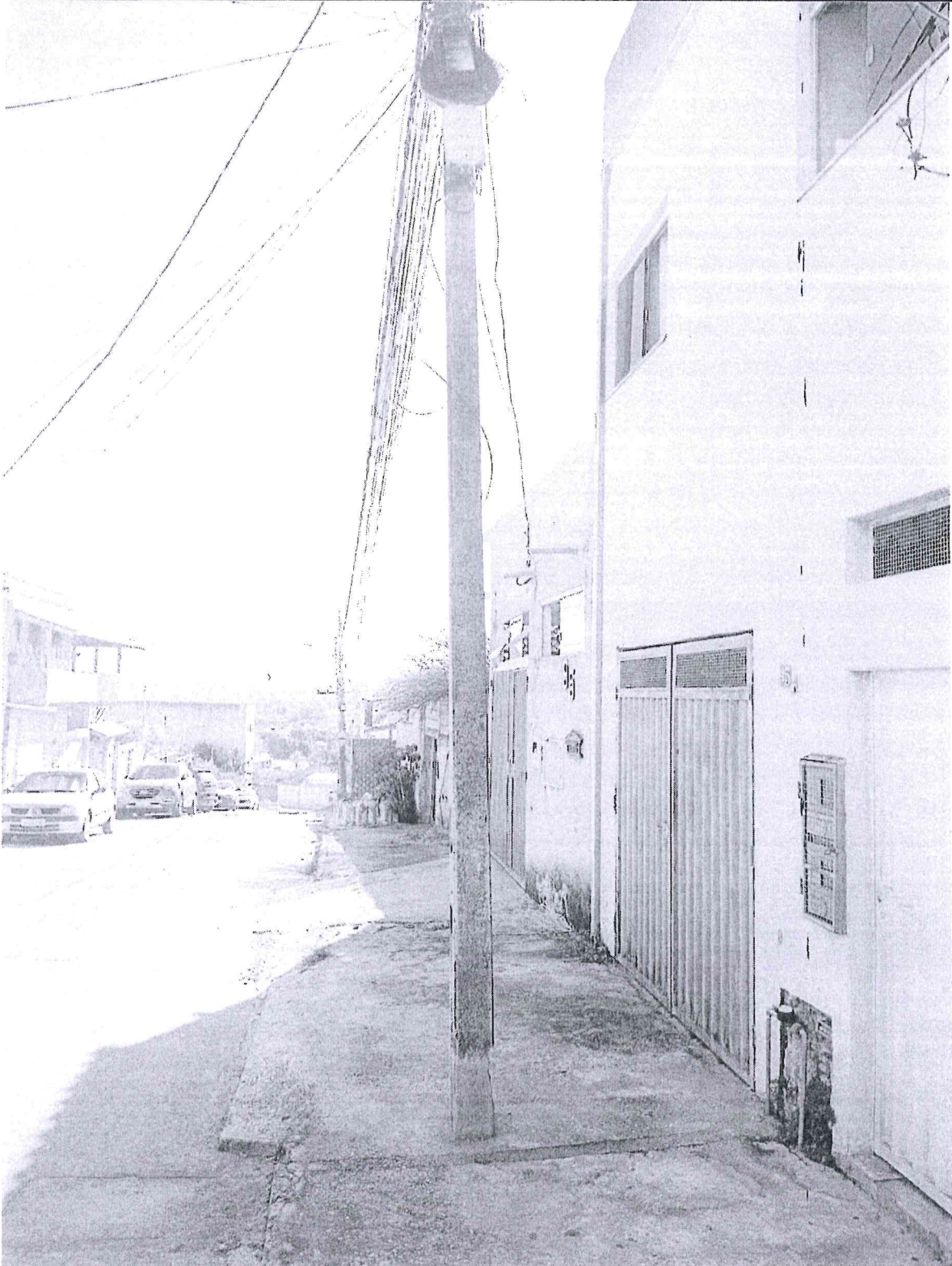



Rua Professora Efigênia Mendonça Pinheiro, 199, Centro – Sarzedo/MG

CNPJ: 02.306.182/0001-59 – CEP: 32450-000

Tel.: (31) 3577-8000 Ramal 218

E-mail: camarasarzedo@yahoo.com.br www.camarasarzedo.mg.gov.br

REQUERIMENTO Nº 33 DE 12 DE MAIO DE 2026

À

Companhia Energética de Minas Gerais – CEMIG

À

Excelentíssima Senhora Prefeita Municipal de Sarzedo

À

Procuradoria Geral do Município de Sarzedo

À

Secretaria Municipal de Obras de Sarzedo

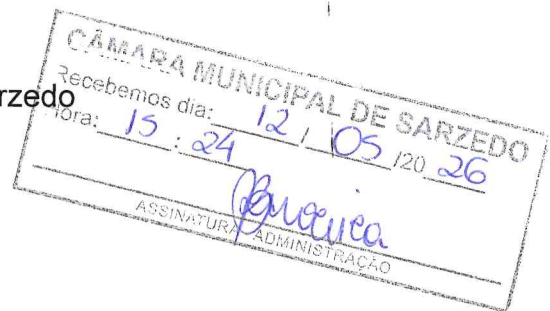

**Assunto:** Requer ao Poder Executivo Municipal, que sejam tomadas providências urgentes para a regularização de posteamto e rede elétrica na Rua Porto Alegre - Bairro Condomínio Sarzedo.

Excelentíssimos (as) senhores(as),

O Vereador que este subscreve, no uso de suas atribuições legais e regimentais, por meio deste, requerer respeitosamente, perante os órgãos acima mencionados, requerer a adoção de providências urgentes quanto à situação estrutural e operacional da rede de energia elétrica localizada na Rua Porto Alegre, Bairro Condomínio Sarzedo, Município de Sarzedo, tendo em vista os graves transtornos, riscos à segurança pública e prejuízos enfrentados pelos moradores da localidade..

---

## JUSTIFICATIVA

A presente solicitação decorre de denúncias e reclamações formalizadas por moradores da referida via pública, bem como de verificação in loco, ocasião em que foram constatadas irregularidades envolvendo a instalação e o estado de conservação de postes de energia elétrica, situação que demanda atuação imediata da concessionária responsável e do Poder Público Municipal.

### **I – DA SITUAÇÃO ENFRENTADA PELO MORADOR DO IMÓVEL Nº 55**

Conforme demonstrado nas fotografias anexas, o morador residente no imóvel situado à Rua Porto Alegre, nº 55, encontra-se severamente prejudicado em razão da localização inadequada de um poste de energia elétrica instalado diretamente em frente à entrada de sua garagem.

A disposição atual do poste compromete significativamente a acessibilidade ao imóvel, dificultando de forma recorrente a entrada e saída de veículos, causando transtornos diários ao morador e restringindo o pleno exercício do direito de uso da propriedade.

Além do prejuízo à mobilidade e acessibilidade da residência, observa-se que a localização do referido poste aparenta estar em desacordo com critérios mínimos de funcionalidade urbana e razoabilidade administrativa, uma vez que impede a adequada utilização da garagem do imóvel.

Ressalta-se que tal situação vem causando constantes dificuldades ao morador, sobretudo em manobras veiculares, podendo inclusive ocasionar danos materiais e aumentar o risco de acidentes.

Diante disso, requer-se:

- A realização de vistoria técnica urgente no local;

- 
- A análise técnica quanto à possibilidade de remanejamento do poste para posição adequada;
  - A adoção das medidas necessárias para garantir acessibilidade plena e segurança ao imóvel afetado;
  - A atuação conjunta da concessionária e da Secretaria Municipal de Obras para solução definitiva da demanda.

## II – DA SITUAÇÃO DE RISCO ENVOLVENDO O IMÓVEL Nº 105

Ademais, foi constatada situação ainda mais grave envolvendo o poste localizado entre os imóveis de nº 95 e nº 105, cuja condição estrutural vem afetando diretamente a residência situada no nº 105.

De acordo com relatos da moradora e conforme evidenciado pelas imagens anexadas:

- O poste apresenta rachaduras aparentes em sua estrutura;
- Há sinais evidentes de inclinação e deslocamento lateral;
- O referido poste encontra-se em processo de tombamento;
- A movimentação estrutural vem ocasionando tensão excessiva na rede elétrica;
- O padrão de energia instalado no lote do imóvel nº 105 também está sendo puxado e inclinado em razão da instabilidade do poste e da fiação;

Importante destacar que a situação apresentada configura risco iminente à integridade física dos moradores, pedestres e demais usuários da via pública, podendo ocasionar:

- Queda do poste;
- Rompimento da rede elétrica;
- Curto-circuito;
- Interrupção no fornecimento de energia;
- Danos materiais aos imóveis vizinhos;
- Acidentes de natureza grave.

Além dos riscos estruturais e elétricos, a permanência da situação sem intervenção imediata representa potencial ameaça à segurança pública e à coletividade, exigindo resposta célere e eficaz dos órgãos competentes.

### III – DAS PROVIDÊNCIAS REQUERIDAS

Diante dos fatos expostos, requer-se:

1. Que a Companhia Energética de Minas Gerais – CEMIG realize, em caráter emergencial, vistoria técnica completa nos postes e na rede elétrica localizada na Rua Porto Alegre, Bairro Condomínio Sarzedo;
2. Que seja promovida avaliação estrutural imediata do poste que apresenta rachaduras e inclinação lateral;
3. Que sejam adotadas as medidas necessárias para substituição, reforço estrutural ou reposicionamento do referido poste, conforme conclusão técnica;
4. Que seja analisada e executada a realocação do poste instalado em frente ao imóvel nº 55, de forma a restabelecer a plena acessibilidade à garagem da residência;
5. Que seja realizada a regularização da rede elétrica e do padrão de energia afetado no imóvel nº 105;
6. Que a Secretaria Municipal de Obras de Sarzedo acompanhe e fiscalize as providências adotadas, visando assegurar a proteção da infraestrutura urbana e da segurança dos moradores;
7. Que a Procuradoria Geral do Município de Sarzedo tome ciência da presente situação, adotando as medidas administrativas e legais cabíveis para garantir a efetiva solução da demanda;
8. Que seja encaminhada resposta formal informando quais providências serão adotadas, bem como o prazo estimado para execução dos serviços.

Ressalta-se que a presente demanda possui caráter prioritário e emergencial, considerando os riscos estruturais constatados, a possibilidade de agravamento da situação e os prejuízos enfrentados pelos moradores.



Rua Professora Efigênia Mendonça Pinheiro, 199, Centro – Sarzedo/MG

CNPJ: 02.306.182/0001-59 – CEP: 32450-000

Tel.: (31) 3577-8000 Ramal 218

E-mail: [camarasarzedo@yahoo.com.br](mailto:camarasarzedo@yahoo.com.br) [www.camarasarzedo.mg.gov.br](http://www.camarasarzedo.mg.gov.br)

---

Sem mais para o momento, renova-se protestos de elevada estima e consideração.

Nestes termos,

Pede deferimento.

Sala das Sessões, \_\_\_\_ de \_\_\_\_\_ de 2026.

  
PAULO GEOVANI BARBOSA PEREIRA

Vereador Presidente-DC

---

**ANEXO 1**

**FOTOS DO POSTE LOCALIZADO EM FRENTE AO NÚMERO 55**











