



PREFEITURA MUNICIPAL DE SARZEDO

ESTADO DE MINAS GERAIS.

SEMAS – Secretaria Municipal do Meio Ambiente e Serviços.
DMTT - DEPARTAMENTO MUNICIPAL DE TRANSITO E TRANSPORTE
TRANSARZEDO

OFÍCIO Nº: 044 /2024

SERVIÇO: Departamento Municipal de Trânsito e Transportes

ASSUNTO: Resposta ao Projeto de Indicação 07/2024

Lorena de Oliveira
Assessora de Vereador
Câmara Municipal de Sarzedo
03/07/24

Sarzedo, 02 de julho de 2024.



Exma. Sra. Presidente da Câmara Municipal

Em resposta ao Projeto de Indicação 07/2024 de autoria da Vereadora Gabriele Valeska Henriques quanto a sinalização na área de exames de direção, em colaboração com o setor de trânsito competente, bem como dos questionamentos levantados na 10ª Reunião Ordinária de 2024 da 4ª Sessão Legislativa da 7ª Legislatura promovida na Câmara Municipal de Vereadores de Sarzedo no dia 27/06/2024, em que foram efetuados os seguintes apontamentos:

• **Vereadora Gabriele Valeska Henriques:**

- ❖ A vereadora em sua fala afirmou que os candidatos ao estarem sendo examinados para obtenção da carteira de habilitação já ficam em condições de pressão e estresse psicológico e que muitas das vezes não há sinalização que os ampare de modo real, uma vez que tem trânsito de outros veículos na área de exame.
- ❖ A vereadora também afirmou que é uma situação triste a Câmara Municipal precisar realizar uma indicação de necessidade de sinalização da nova área de exames de direção que segundo ela é clara e real dentro das normativas de trânsito brasileiro e que deveria ter sido realizada antes da mudança para o novo local. A mesma ainda ressaltou que a falta de sinalização pode resultar em situações de risco, falta de clareza nas orientações, dificuldades na realização dos



PREFEITURA MUNICIPAL DE SARZEDO

ESTADO DE MINAS GERAIS.

SEMAS – Secretaria Municipal do Meio Ambiente e Serviços.
DMTT - DEPARTAMENTO MUNICIPAL DE TRANSITO E TRANSPORTE
TRANSARZEDO

testes práticos de direção, assim, solicitando a implantação de sinalização eficiente na área.

- ❖ A vereadora também apontou que Sarzedo em si possui uma carência de sinalização.
 - ❖ Por fim, a vereadora Gabriele Valeska Henriques afirmou que ela nunca foi ouvida na atual gestão e que as solicitações dos vereadores não têm sido atendidas, indicando inclusive que se os próprios vereadores não têm sido atendidos a população também não.
- **Vereador Gilberto José da Silva:**
 - ❖ O vereador em sua fala apontou que a área de exames já deveria ter sido sinalizada com antecedência a realização da mudança para o novo local.
 - ❖ O vereador ainda apontou que nos últimos 4 anos o município não realizou investimentos a altura com relação ao trânsito em Sarzedo.
 - ❖ Outro questionamento por parte do vereador é que há muitos quebra molas no município e que há deficiência de sinalização horizontal e vertical dos quebra molas e travessias de pedestres.
 - ❖ O mesmo vereador também fez críticas a qualidade dos materiais utilizados na realização das sinalizações horizontais afirmando que a tinta utilizada apresenta ser de má qualidade e que isso tem feito com que a sinalização tenha uma vida útil muito baixa.
 - ❖ Por fim o vereador Gilberto José da Silva, assim como a Gabriele Valeska Henriques disse que também não tem sido ouvido.

O Departamento Municipal de Trânsito e Transporte de Sarzedo (TranSarzedo) faz saber que a nova área de exames de direção foi sinalizado em sua totalidade com antecedência previa a realização do primeiro exame no novo local que aconteceu no dia 14/06/2024, ou seja, muito anteriormente a 10ª Reunião Ordinária de 2024 da 4ª Sessão Legislativa da 7ª Legislatura promovida na Câmara Municipal de Vereadores de Sarzedo que ocorreu no dia 27/06/2024 em que foi apresentado o Projeto de Indicação 07/2024. Para corroborar esta afirmação



PREFEITURA MUNICIPAL DE SARZEDO

ESTADO DE MINAS GERAIS.

**SEMAS – Secretaria Municipal do Meio Ambiente e Serviços.
DMTT - DEPARTAMENTO MUNICIPAL DE TRANSITO E TRANSPORTE
TRANSARZEDO**

estamos encaminhando em anexo a este Ofício, os Ofícios que o Departamento Municipal de Trânsito e Transporte de Sarzedo recebeu do Centro de Formação de Condutores Satélite e do Centro de Formação de Condutores El-Shaday que corroboram que a área de exames foi sinalizada com antecedência previa ao primeiro exame de direção no novo local. Informamos que ao todo foram implantadas 47 placas no local (sinalização vertical), bem como foram gastos R\$26.317,23 para a realização de toda a sinalização horizontal necessária para a garantia da segurança dos candidatos, examinadores, condutores e demais usuários da via, assim, contribuindo para o bom andamento dos exames de direção, bem como, para a formação de condutores mais conscientes e preparados para as situações existentes no trânsito, conforme apresentado nas imagens abaixo.

Sinalização Vertical

Diante do grande número de placas foram registradas fotos de algumas das sinalizações implantadas no local, sendo destacada a sinalização que destina determinada área para uso exclusivo das aulas e exames de manobra de baliza aos veículos de auto escola. Destaca-se ainda que também foram realizadas as demarcações no pavimento conforme as dimensões e determinações do Manual de Procedimentos e Código de Ética da Banca Examinadora do DETRAN-MG / Polícia Civil de Minas Gerais.





PREFEITURA MUNICIPAL DE SARZEDO

ESTADO DE MINAS GERAIS.

SEMAS – Secretaria Municipal do Meio Ambiente e Serviços.
DMTT - DEPARTAMENTO MUNICIPAL DE TRANSITO E TRANSPORTE
TRANSARZEDO

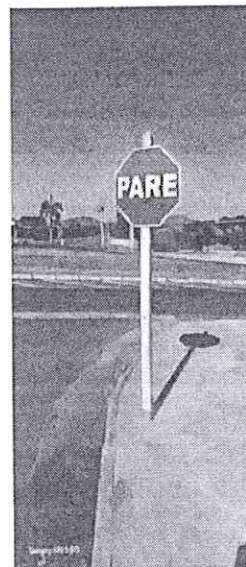
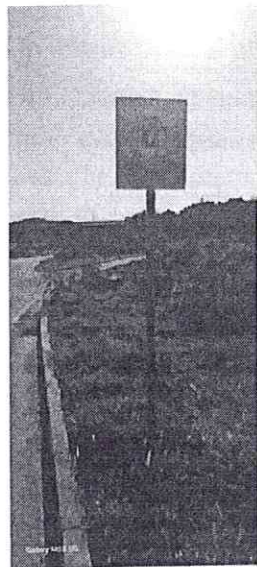
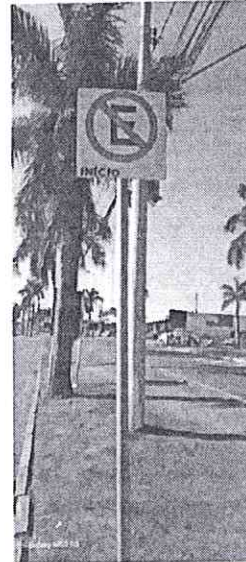
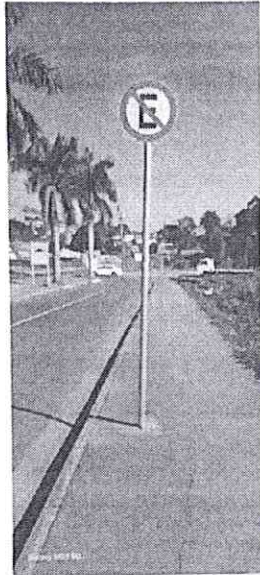



PREFEITURA MUNICIPAL DE SARZEDO

ESTADO DE MINAS GERAIS.

SEMAS – Secretaria Municipal do Meio Ambiente e Serviços.
DMTT - DEPARTAMENTO MUNICIPAL DE TRANSITO E TRANSPORTE
TRANSARZEDO





PREFEITURA MUNICIPAL DE SARZEDO ESTADO DE MINAS GERAIS.

SEMAS – Secretaria Municipal do Meio Ambiente e Serviços.
DMTT - DEPARTAMENTO MUNICIPAL DE TRANSITO E TRANSPORTE
TRANSARZEDO

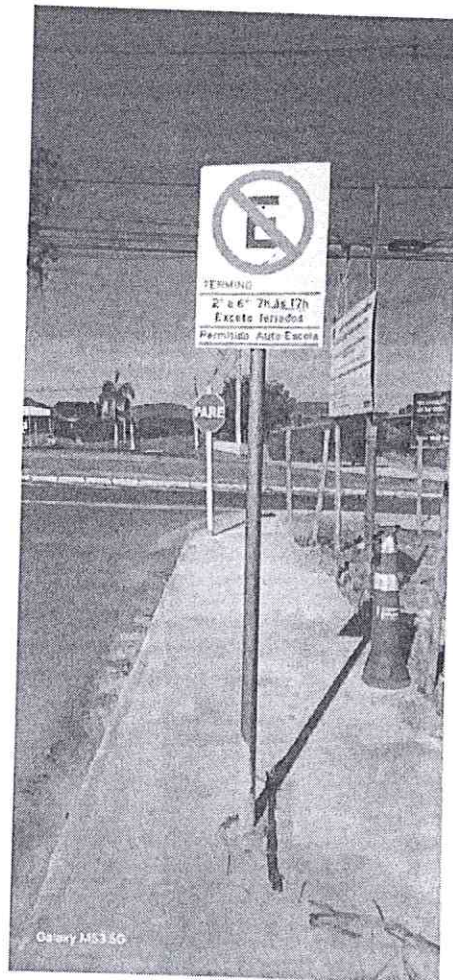
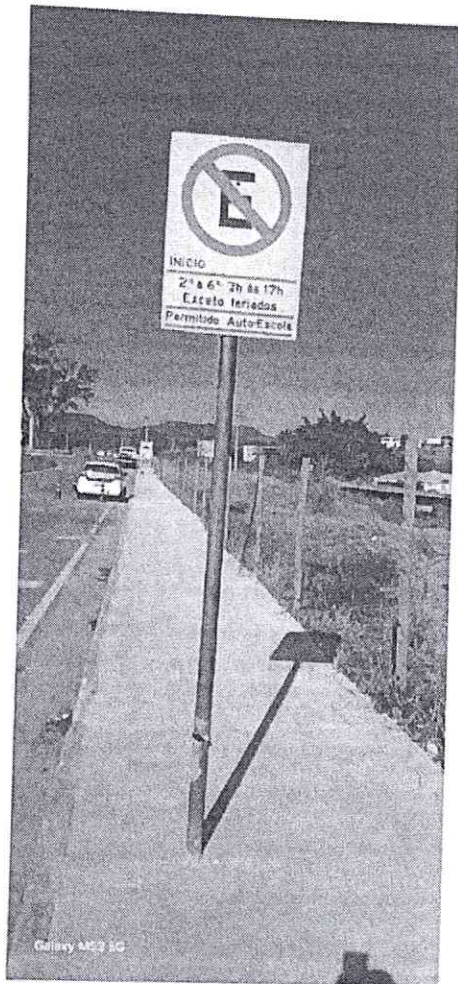

Sinalização Horizontal

Abaixo serão apresentadas algumas imagens registradas da sinalização horizontal implantada na nova área de exame de direção.



PREFEITURA MUNICIPAL DE SARZEDO

ESTADO DE MINAS GERAIS.

SEMAS – Secretaria Municipal do Meio Ambiente e Serviços.
DMTT - DEPARTAMENTO MUNICIPAL DE TRANSITO E TRANSPORTE
TRANRSARZEDO

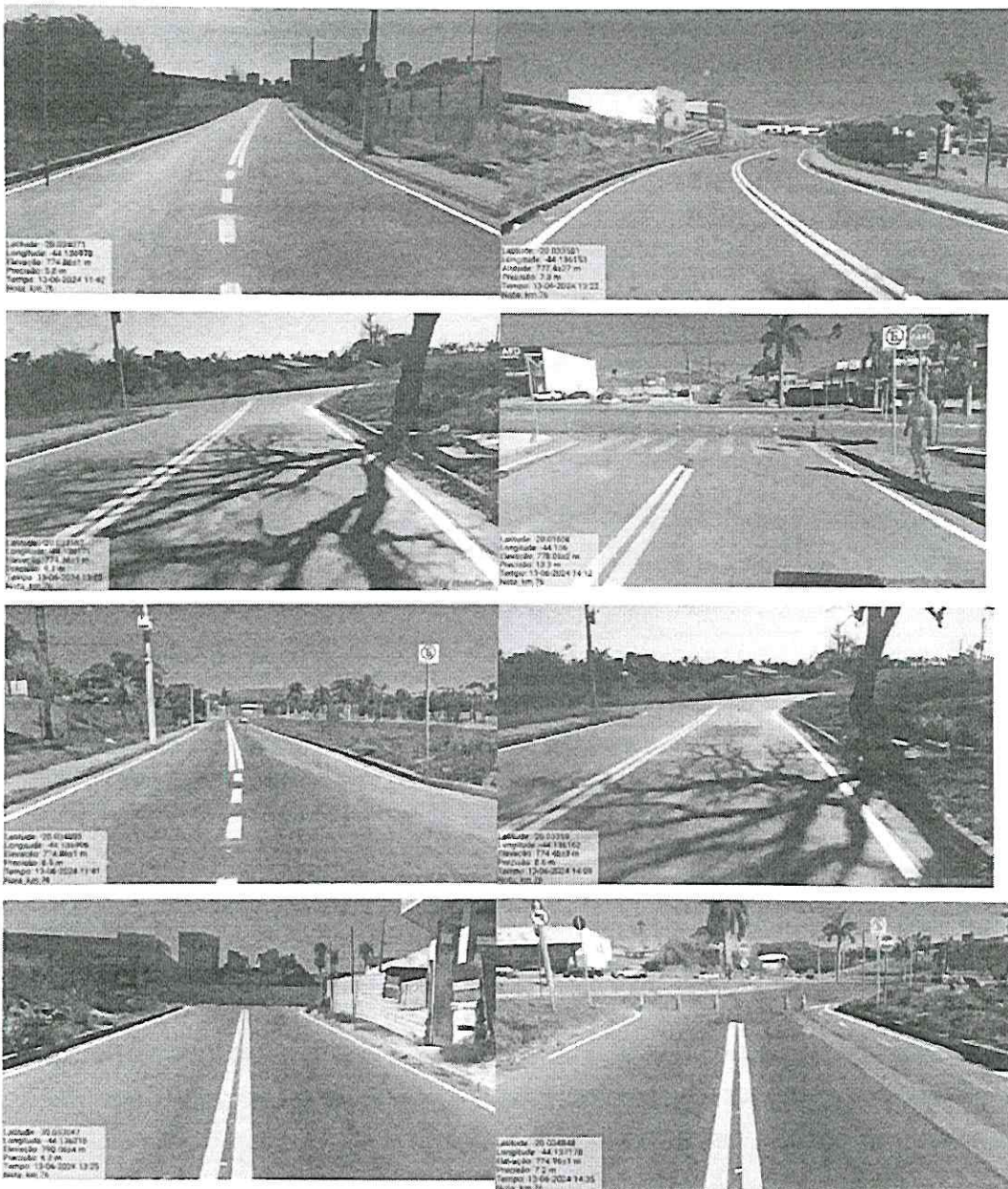



PREFEITURA MUNICIPAL DE SARZEDO ESTADO DE MINAS GERAIS.

SEMAS – Secretaria Municipal do Meio Ambiente e Serviços.
DMTT - DEPARTAMENTO MUNICIPAL DE TRANSITO E TRANSPORTE
TRANSARZEDO

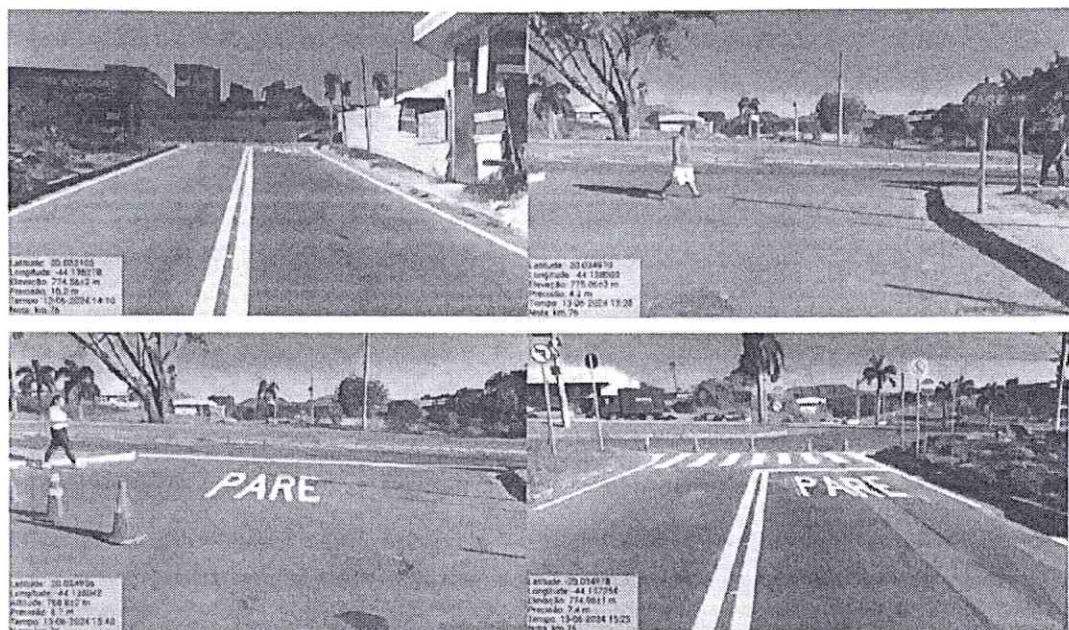

Informamos também que todas as intervenções realizadas na nova área de exames de direção, inclusive as alterações nos sentidos de direção permitidos na Rua 6 e na Rua 7 foram efetuadas conforme as solicitações e orientações realizadas pelo DETRAN-MG por intermédio da Polícia Civil de Minas Gerais.

No que se refere ao apontamento por parte da Vereadora Gabriele Valeska Henriques e do Vereador Gilberto José da Silva acerca de não estarem sendo atendidos, o Departamento Municipal de Trânsito e Transportes do Município de Sarzedo reforça que tem como a sua principal premissa o seu compromisso com a população de Sarzedo, assim, buscando ouvir e atender todas as demandas da população que tem sido recebidas tanto através dos próprios moradores quanto por meio dos vereadores que são representantes legais e eleitos pelo povo. Reforçamos o nosso compromisso com a população e com a Câmara Municipal de Vereadores do município e inclusive destacamos que desde a criação do Departamento Municipal de Trânsito e Transporte de Sarzedo o departamento tem atendido a

SECRETARIA MUNICIPAL DO MEIO AMBIENTE E SERVIÇOS. / DMTT - DEPARTAMENTO MUNICIPAL DE TRÂNSITO E TRANSPORTE
TRANSARZEDO

RUA JOÃO PINHEIRO, 57 - CENTRO / SARZEDO / MG
TELEFONE (31) 3577 7880 CEP 32.450.000



PREFEITURA MUNICIPAL DE SARZEDO

ESTADO DE MINAS GERAIS.

**SEMAS – Secretaria Municipal do Meio Ambiente e Serviços.
DMTT - DEPARTAMENTO MUNICIPAL DE TRANSITO E TRANSPORTE
TRANSARZEDO**

diversas demandas originárias desta casa, tendo inclusive em diversas vezes recebido elogios e agradecimentos por parte do Vereador Gilberto José da Silva através de suas redes sociais pelo atendimento e comprometimento do departamento com as demandas que nos foram encaminhadas.

No que tange as ondulações transversais (quebra-molas) o Departamento Municipal de Trânsito e Transporte de Sarzedo tem exigido em todas as solicitações de implantação de ondulações transversais (quebra-molas) que o solicitante efetue a coleta de assinaturas dos moradores e comerciantes existentes na via por meio de abaixo assinado ressaltando assim, que é um consentimento por parte da população local a necessidade de implantação do mesmo. Posterior a solicitação em conjunto com o abaixo-assinado o departamento tem efetuado visitas aos locais para avaliar se há viabilidade técnica de implantação dos mesmos. Em relação a rodovia, as ondulações transversais implantadas, bem como as travessias elevadas de pedestres foram implantadas, devido a necessidade de uma ação rápida do Poder Executivo diante dos riscos de atropelamentos de pedestres e animais em determinados locais, onde o risco de acidente eram alto. Os locais da rodovia onde possuem a presença de ondulações transversais (quebra-molas) ou travessia elevada de pedestres são locais de trecho urbanizado onde há movimentação e travessia de pedestres, assim, fazendo necessária a realização de intervenções que promovam a segurança dos pedestres, motoristas, motociclistas e animais que trafegam na via.

Em relação as críticas feitas pelo Vereador Gilberto José da Silva acerca da qualidade dos materiais utilizados na realização das sinalizações horizontais informamos que a Prefeitura Municipal de Sarzedo efetuou a contratação de uma empresa especializada na realização de sinalização viária por intermédio de processo licitatório e que a empresa vencedora atendeu a todas a exigência do Edital de licitação e que os materiais utilizados pela mesma atendem a todos os requisitos técnicos necessários. Assim como apontado pelo vereador, o município possui uma grande quantidade de veículos que transportam minério circulando



PREFEITURA MUNICIPAL DE SARZEDO
ESTADO DE MINAS GERAIS.

SEMAS – Secretaria Municipal do Meio Ambiente e Serviços.
DMTT - DEPARTAMENTO MUNICIPAL DE TRANSITO E TRANSPORTE
TRANSARZEDO

pelas vias e os materiais que caem destes veículos acabam comprometendo as sinalizações horizontais existentes.

Por fim, no que tange a sinalização da cidade como um todo o Departamento Municipal de Trânsito e Transporte de Sarzedo informa que desde o ano de 2018 já efetuou aproximadamente 1540 instalações de placas de trânsito (sinalização vertical) considerando a substituição de placas deterioradas pelo tempo, reinstalação de placas furtadas ou danificadas e instalação de placas oriundas de novas demandas na cidade. Em relação a sinalização horizontal o departamento tem contado com a prestação de serviços de empresas especializadas contratadas por meio de licitação, e considerando apenas o período de 2023 a maio de 2024 o município já investiu R\$136.164,33 nesse tipo de sinalização.

Ao ensejo, apresento protestos de elevada estima e apreço.

Atenciosamente,



GILMAR HILÁRIO RIBEIRO
Diretor do DMTT

Ilmo. Daniela Cristina Teixeira Salles
Presidente da Câmara Municipal de Vereadores.

Sarzedo - MG

Ofício nº 01/2024

Sarzedo, 01 de julho de 2024

Ao

Departamento Municipal de Trânsito e Transporte – Transarzedo

Sr. Diretor de Trânsito

Gilmar

Assunto: Atendimento Solicitação Sinalização Nova Área de Exame

Senhor Diretor,

Venho por meio deste, informar que a solicitação feita no dia 08 de abril deste ano, através do ofício encaminhado ao prefeito Marcelo Pinheiro, para melhorias a ser feita na nova área de exame de direção veicular categoria B, em parte veio a ser suprida.

Deixo ciente, que a sinalização vertical e horizontal foi feita no dia 13 de junho de 2024, antes da data do exame de direção do dia 14 de junho desse ano, atendendo adequadamente a necessidade do local.

Atenciosamente,



CENTRO DE FORMAÇÃO DE CONDUTORES EL-SHADAY

CNPJ 02.193.291/0004-50

Rosimara Aparecida Florêncio Silva

Ofício nº 01/2024
Sarzedo, 02/07/2024

Ao Departamento municipal de transito
Sr: Diretor de Transito
Gilmar

Assunto: Atendimento da solicitação de sinalização na nova área de exame.

Senhor Diretor,

Venho por meio deste , informar que as sinalizações necessárias para o local foram feitas em tempo hábil para a realização do exame do pratica veicular no dia 14/06/2024.

Atenciosamente,



Centro de formação de condutores Satélite
CNPJ: 08.395.731.0001/95

Tania Celia Dos Santos Maciel

Tânia Célia dos Santos Maciel
Diretora de Ensino
Registro 20406